



**ACTA DE LA NOVENA SESIÓN ORDINARIA DEL SUBCOMITÉ DE ADQUISICIONES, ARRENDAMIENTOS, ADMINISTRACIÓN Y ENAJENACIÓN DE BIENES MUEBLES DEL SISTEMA PARA EL DESARROLLO INTEGRAL DE LA FAMILIA DEL ESTADO DE VERACRUZ DE IGNACIO DE LA LLAVE**

En la ciudad de Xalapa de Enríquez, Veracruz de Ignacio de la Llave, siendo las diecisiete horas con treinta minutos del día treinta de septiembre del año dos mil veintiuno, se encuentran reunidos en la sala de juntas de la Dirección General del Sistema para el Desarrollo Integral de la Familia del Estado de Veracruz de Ignacio de la Llave, en su domicilio ubicado en el Km. 1.5 Carretera Xalapa-Coatepec, Col. Benito Juárez, C.P. 91070, los **C.C. NAYELI MARTÍNEZ CALDERÓN**, Directora Administrativa; **JACINTO CEJA LUNA**, Director Jurídico y Consultivo; **ANA MARÍA AGUILAR HERNÁNDEZ**, Subdirectora de Recursos Financieros; **MARÍA DEL PILAR RIVERA RUIZ**, Subdirectora de Recursos Materiales y Servicios Generales; **MARÍA PORFIRIA TERESA MACHORRO LÓPEZ**, Jefa del Departamento de Licitaciones, como invitado **RAFAEL HERNÁNDEZ BENAVIDES**, Jefe del Departamento de Almacén e Inventarios, todos ellos servidores públicos del Sistema para el Desarrollo Integral de la Familia del Estado de Veracruz de Ignacio de la Llave, así mismo se encuentran enlazados vía video conferencia en atención a las medidas de prevención por la pandemia del SARS-CoV-2 (COVID 19), ordenadas por las autoridades sanitarias tanto Federal como Estatal, **NYTZIA ARACELY GUERRERO BARRERA**, Directora de Atención a Población Vulnerable; **FELIPE BERNARDO VARGAS HERNÁNDEZ**, Encargado de Despacho de la Dirección de Asistencia e Integración Social; **HIRAM GUZMÁN VÁZQUEZ**, Encargado del Órgano Interno de Control; y por parte de la iniciativa privada **JOSÉ ALFONSO ÁLVAREZ HERNÁNDEZ**, Suplente del Presidente de la COPARMEX Delegación Xalapa, con la finalidad de llevar a cabo la Novena Sesión Ordinaria del Subcomité de Adquisiciones, Arrendamientos, Administración y Enajenación de Bienes Muebles, bajo el siguiente: -----

**ORDEN DEL DÍA** -----

1. Lista de asistencia.
2. Declaración de quórum.
3. Aprobación del orden del día.
4. Aprobación para baja de 228 bienes en mal estado del Inventario General de Activos fijos.
5. Informe de Licitaciones al mes de agosto 2021.
6. Informe de Adquisiciones por monto correspondientes al mes de agosto 2021.
7. Informe de Seguimiento de Acuerdos 2021.
8. Informe del cambio de suplente de la Dirección Jurídica y Consultiva.
9. Asuntos generales.



-----  
-----  
**1. LISTA DE ASISTENCIA.** En uso de la voz la **Mtra. Nayeli Martínez Calderón**, Directora Administrativa, procede a pasar lista de asistencia, encontrándose presentes todos los servidores públicos que aparecen en el preámbulo de la presente Acta, y para los efectos legales procedentes se agrega a la presente, la lista debidamente firmada por los asistentes. -----  
-----

-----  
-----  
**2. DECLARATORIA DE QUÓRUM.** En uso de la voz la **Mtra. Nayeli Martínez Calderón**, Directora Administrativa, procede a declarar la existencia de quórum legal para llevar a cabo la presente sesión por estar presentes todos los que han sido convocados y que han firmado la lista de asistencia. -----  
-----

-----  
-----  
**3. APROBACIÓN DEL ORDEN DEL DÍA.** En uso de la voz la **Mtra. Nayeli Martínez Calderón**, Directora Administrativa, somete a consideración de los asistentes la aprobación del orden del día, misma que es aprobada por unanimidad de todos los asistentes. -----  
-----

-----  
-----  
**4. Aprobación para baja de 228 bienes en mal estado del Inventario General de Activos fijos.** En uso de la voz, el Lic. **Rafael Hernández Benavides**, Jefe del Departamento de Almacén e Inventarios, somete a consideración de los integrantes del Subcomité el Dictamen para dar de baja del inventario general de activos fijos de este Organismo 228 bienes en mal estado, mencionando que se tiene la solicitud de baja de bienes muebles inventariados al padrón de activos fijos de este Sistema, debido a que se encuentran bastante deteriorados, carentes de funcionalidad y considerando el factor de riesgo que implica contar con este tipo de bienes y el espacio que ocupa, lo más viable es darlos de baja a la brevedad posible, y llevar a cabo su cancelación en los registros contables. Agrega que, de ser autorizada la baja de los bienes, se procederá a solicitar a peritos certificados que efectúen el evaluó correspondiente para establecer el costo y determinar el destino final de los bienes de acuerdo a lo establecido en la Ley de Adquisiciones, Arrendamientos, Administración y Enajenación de Bienes Muebles del Estado de Veracruz de Ignacio de la Llave. Con fundamento en el artículo 95 de la Ley de Adquisiciones, Arrendamientos, Administración y Enajenación de Bienes Muebles del Estado de Veracruz de Ignacio de la Llave y el artículo 9 fracción XVII del Manual de Organización y Funcionamiento del Subcomité de Adquisiciones, Arrendamientos, Administración y Enajenación de Bienes Muebles del Sistema para el Desarrollo Integral de la Familia del Estado de Veracruz de Ignacio de la Llave, se anexa el Acta



de verificación del mal estado de 228 bienes, evidencia fotográfica y el Dictamen Técnico respecto al estado material y condiciones de funcionalidad de los bienes muebles inventariados a favor de este Sistema los cuales se aprecian en el **Anexo I**.

Los integrantes del subcomité emiten el siguiente: -----

**ACUERDO SO/IX/031/2021:** Los integrantes del Subcomité con derecho a voz y voto presentes, con fundamento en lo dispuesto en los artículos 95 de la Ley de Adquisiciones, Arrendamientos, Administración y Enajenación de Bienes Muebles del Estado de Veracruz de Ignacio de la Llave y 9 fracción XVII del Manual de Organización y Funcionamiento del Subcomité de Adquisiciones, Arrendamientos, Administración y Enajenación de Bienes Muebles del Sistema para el Desarrollo Integral de la Familia del Estado de Veracruz de Ignacio de la Llave, se autoriza conforme a la documentación presentada, la baja definitiva del padrón general de activos fijos de este Organismo de 228 bienes en mal estado, sin observación alguna, aprobándose por unanimidad. -----

**5. INFORME DE LICITACIONES AL MES DE AGOSTO 2021.** En uso de la voz la **L.C. María del Pilar Rivera Ruíz**, Secretaria Ejecutiva del Subcomité, informa de un procedimiento de contratación concluido, siendo el siguiente:

- Licitación Simplificada Número LS-103C80801/022/2021, relativa a la Adquisición de Refrigeradores del Programa "Desarrollo a la Vivienda y la Comunidad" (Etapa 2021).

Este procedimiento de contratación se sustenta en lo dispuesto por el artículo 26 fracción II y 27 fracción III de la Ley de Adquisiciones, Arrendamientos, Administración y Enajenación de Bienes Muebles del Estado de Veracruz de Ignacio de la Llave, los resultados se aprecian en el **ANEXO II** del Resumen de Licitaciones, mismo que será debidamente rubricado por los asistentes y pasa a formar parte integral de la presente Acta. -----

Los integrantes del Subcomité emiten el siguiente: -----

**ACUERDO SO/IX/032/2021:** Los integrantes del Subcomité con derecho a voz y voto presentes, con fundamento en lo dispuesto en los artículos 5, 6 fracción III, 26 fracción II y 27 fracción III de la Ley de Adquisiciones, Arrendamientos, Administración y Enajenación de Bienes Muebles del Estado de Veracruz de Ignacio de la Llave, se dan por enterados de un procedimiento de contratación concluido: Licitación Simplificada Número LS-103C80801/022/2021, relativa a la Adquisición de



Refrigeradores del Programa "Desarrollo a la Vivienda y la Comunidad" (Etapa 2021). En términos del Dictamen Técnico-Económico y Fallo emitido por la Comisión de Licitación, designados para la sustanciación del procedimiento de contratación, sin observación alguna al mismo, aprobándolo por unanimidad, rubricándolo por los asistentes y pasa a formar parte integral de la presente Acta. -----

**6. INFORME DE LAS ADQUISICIONES POR MONTO CORRESPONDIENTES AL MES DE AGOSTO 2021.** En uso de la voz la **L.C. María Del Pilar Rivera Ruíz**, Secretaria Ejecutiva del Subcomité, informa de las Adquisiciones correspondientes al mes de agosto las cuales fueron directas por monto, reflejados en el **ANEXO III**. Estos procedimientos de contratación se sustentan en lo dispuesto en los artículos 26 fracción III y 27 fracción IV de la Ley de Adquisiciones, Arrendamientos, Administración y Enajenación de Bienes Muebles del Estado de Veracruz de Ignacio de la Llave, el reporte se anexa a la presente Acta. -----

Los integrantes del Subcomité emiten el siguiente: -----

**ACUERDO SO/IX/033/2021:** Los integrantes del Subcomité con derecho a voz y voto presentes, con fundamento en lo dispuesto en los artículos 5, 6 fracción III, 26 fracción III y 27 fracción IV de la Ley de Adquisiciones, Arrendamientos, Administración y Enajenación de Bienes Muebles del Estado de Veracruz de Ignacio de la Llave; se dan por enterados y aprueban el informe de las Adquisiciones correspondientes al mes de agosto del 2021 sin observación alguna, aprobándolo por unanimidad, rubricándolo los asistentes y pasando a formar parte integral de la presente Acta. -----

**7. INFORME DE SEGUIMIENTO DE ACUERDOS 2021.** En uso de la voz la **L.C. María Del Pilar Rivera Ruíz**, Secretaria Ejecutiva del Subcomité, informa del Seguimiento y Estatus de los Acuerdos al 31 de agosto del 2021, conforme al **ANEXO IV**. El seguimiento y Estatus de los Acuerdos se anexan a la presente Acta, misma que será debidamente rubricado por los integrantes del Subcomité y pasa a formar parte integral de la presente Acta. -----

Los integrantes del Subcomité emiten el siguiente: -----

**ACUERDO SO/IX/034/2021:** Los integrantes del Subcomité con derecho a voz y voto presentes, con fundamento en lo dispuesto en los artículos 5 y 6 fracción III de la Ley de Adquisiciones, Arrendamientos, Administración y Enajenación de Bienes Muebles del Estado de Veracruz de Ignacio de la Llave, se dan por enterados del



Seguimiento y Estatus de los Acuerdos al 31 de agosto del 2021, sin observación alguna y se aprueba por unanimidad. -----

**8. INFORME DEL CAMBIO DE SUPLENTE DE LA DIRECCIÓN JURÍDICA Y CONSULTIVA.** Al respecto, se presenta Memorandum DJC/575/2021 de fecha 22 de septiembre del presente año, signado por el Director Jurídico y Consultivo, en donde designa a la Mtra. Georgina Beatriz Victory Fernández, Encargada de Despacho de la Subdirección de Apoyo Jurídico Institucional como suplente del Subcomité de Adquisiciones, Arrendamientos, Administración y Enajenación de Bienes Muebles para el ejercicio fiscal 2021. -----

**9. ASUNTOS GENERALES.** Se pregunta a los asistentes si tienen algún asunto general que tratar en la presente sesión, por lo que se le da el uso de la voz al **C.P. JOSÉ ALFONSO ÁLVAREZ HERNÁNDEZ**, Suplente del Presidente de la COPARMEX Delegación Xalapa, quien solicita que las sesiones del Subcomité sean presenciales, a lo que la **Mtra. Nayeli Martínez Calderón**, Presidenta del Subcomité de Adquisiciones, Arrendamientos, Administración y Enajenación de Bienes Muebles del Sistema para el Desarrollo Integral de la Familia del Estado de Veracruz de Ignacio de la Llave, manifiesta que se va a valorar, de acuerdo a la opinión de los doctores de este sistema, y en su momento se le hará saber la respuesta a su petición. -----

No habiendo más asuntos que tratar, en uso de la voz la **Mtra. Nayeli Martínez Calderón**, Presidenta del Subcomité de Adquisiciones, Arrendamientos, Administración y Enajenación de Bienes Muebles del Sistema para el Desarrollo Integral de la Familia del Estado de Veracruz de Ignacio de la Llave, da por terminada la presente sesión ordinaria, siendo las dieciocho horas del día treinta de septiembre del año dos mil veintiuno, suscribiendo al calce y al margen de este instrumento para sus efectos y debida constancia de los integrantes del Subcomité de Adquisiciones, Arrendamientos, Administración y Enajenación de Bienes Muebles del Sistema para el Desarrollo Integral de la Familia del Estado de Veracruz de Ignacio de la Llave. ---



**VERACRUZ**  
GOBIERNO  
DEL ESTADO



**DIF**  
Estatad  
Veracruz



**200 AÑOS**  
**DEL MÉXICO**  
**INDEPENDIENTE**

TRATADOS DE CÓRDOBA

**POR EL SISTEMA PARA EL DESARROLLO INTEGRAL DE LA FAMILIA DEL  
ESTADO DE VERACRUZ DE IGNACIO DE LA LLAVE**



**NAYELI MARTÍNEZ CALDERÓN**  
DIRECTORA ADMINISTRATIVA Y  
PRESIDENTA DEL SUBCOMITÉ



**MARÍA DEL PILAR RIVERA RUÍZ**  
SUBDIRECTORA DE RECURSOS  
MATERIALES Y SERVICIOS GENERALES,  
Y SECRETARIA EJECUTIVA

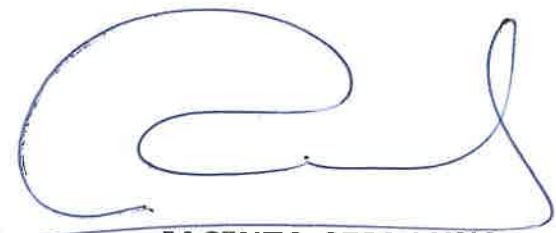

**JACINTO CEJA LUNA**  
DIRECTOR JURÍDICO Y CONSULTIVO, Y  
VOCAL DEL SUBCOMITÉ



**NYTZIA ARACELY GUERRERO  
BARRERA**  
DIRECTORA DE ATENCIÓN A POBLACIÓN  
VULNERABLE, Y VOCAL DEL SUBCOMITE



**FELIPE BERNARDO VARGAS  
HERNÁNDEZ**  
ENCARGADO DE DESPACHO DE LA  
DIRECCIÓN DE ASISTENCIA E  
INTEGRACIÓN SOCIAL, Y VOCAL DEL  
SUBCOMITÉ

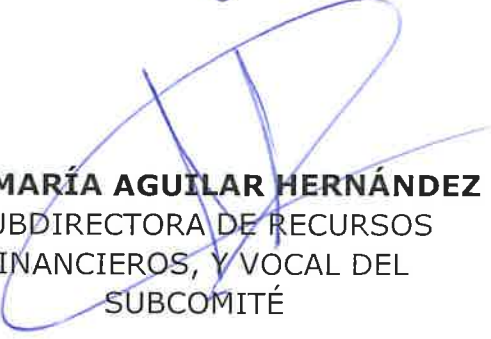

**ANA MARÍA AGUILAR HERNÁNDEZ**  
SUBDIRECTORA DE RECURSOS  
FINANCIEROS, Y VOCAL DEL  
SUBCOMITÉ



**MARIA PORFIRIA TERESA MACHORRO LOPEZ**  
JEFA DEL DEPARTAMENTO DE LICITACIONES,  
Y VOCAL DEL SUBCOMITÉ



**VERACRUZ**  
GOBIERNO  
DEL ESTADO



**DIF**  
Estatad  
Veracruz



**200 AÑOS**  
**DEL MÉXICO**  
**INDEPENDIENTE**

TRATADOS DE CÓRDOBA

**COMO INVITADO**

**RAFAEL HERNÁNDEZ BENAVIDES**  
JEFE DEL DEPARTAMENTO DE ALMACENES  
E INVENTARIOS

**ASESOR**

**HIRAM GUZMÁN VÁZQUEZ**  
ENCARGADO DEL ÓRGANO INTERNO DE CONTROL EN EL SISTEMA PARA EL  
DESARROLLO INTEGRAL DE LA FAMILIA DEL ESTADO DE VERACRUZ DE IGNACIO  
DE LA LLAVE

**POR PARTE DE LA INICIATIVA PRIVADA**





**JOSÉ ALFONSO ÁLVAREZ HERNÁNDEZ**  
SUPLENTE DEL PRESIDENTE DE LA COPARMEX  
DELEGACIÓN XALAPA



*ESTAS FIRMAS CORRESPONDEN AL ACTA DE LA NOVENA SESIÓN ORDINARIA DEL SUBCOMITÉ DE ADQUISICIONES, ARRENDAMIENTOS, ADMINISTRACIÓN Y ENAJENACIONES DE BIENES MUEBLES DEL SISTEMA PARA EL DESARROLLO INTEGRAL DE LA FAMILIA DEL ESTADO DE VERACRUZ DE IGNACIO DE LA LLAVE, DE FECHA TREINTA DE SEPTIEMBRE DEL AÑO DOS MIL VEINTIUNO.*



Km. 1.5 Carretera Xalapa-Coatepec Col. Benito Juárez,  
C.P 91070, Xalapa, Veracruz, México.  
Tel: (228) 842 37 30 / 842 37 37  
[www.difver.gob.mx](http://www.difver.gob.mx)





**VERACRUZ**  
GOBIERNO  
DEL ESTADO



**DIF**  
Estatal  
Veracruz

**2021**  **200 AÑOS  
DEL MÉXICO  
INDEPENDIENTE**  
TRATADOS DE CORDOBA

## ANEXO I





**ACTA DE VERIFICACIÓN DEL MAL ESTADO DE 228 BIENES, QUE SE SOLICITARÁ AL SUBCOMITÉ DE ADQUISICIONES, ARRENDAMIENTOS, ADMINISTRACIÓN Y ENAJENACIÓN DE BIENES MUEBLES, DEL SISTEMA PARA EL DESARROLLO INTEGRAL DE LA FAMILIA DEL ESTADO DE VERACRUZ, SEAN DADOS DE BAJA DEL PADRÓN GENERAL DE ACTIVOS FIJOS, PERTENECIENTE A ESTE ORGANISMO.**

En la Ciudad de Xalapa-Enríquez, Veracruz de Ignacio de la Llave, siendo las once horas del día seis de agosto del dos mil veintiuno, encontrándose reunidos en las instalaciones del Sistema para el Desarrollo Integral de la Familia del Estado de Veracruz, ubicado en el Kilometro 1.5 Carretera Xalapa-Coatepec, Colonia Benito Juárez, C.P. 91070. -----

Los C.C. NAYELI MARTÍNEZ CALDERÓN, Directora Administrativa; MARÍA DEL PILAR RIVERA RUIZ, Subdirectora de Recursos Materiales y Servicios Generales; RAFAEL HERNÁNDEZ BENAVIDES, Jefe del Departamento de Almacén e Inventarios, todos ellos servidores públicos en el Sistema para el Desarrollo Integral de la Familia del Estado de Veracruz, y JESÚS LÓPEZ DOMÍNGUEZ, representante del Órgano interno de Control, quien asiste en calidad de testigo, para llevar a cabo una inspección ocular para constatar y verificar el mal estado físico de 228 bienes propiedad del Sistema Para el Desarrollo Integral de la Familia del Estado de Veracruz. -----

**A).**- Que para dar cumplimiento a lo establecido en el artículo 95 de la Ley de Adquisiciones, Arrendamientos, Administración y Enajenación de Bienes Muebles del estado de Veracruz-Llave, se cuenta con 228 bienes en mal estado, que en su momento fueron dados de baja de sus respectivos resguardos por encontrarse deteriorados, resultando inservibles y carentes de funcionalidad para las Áreas del Organismo. -----

**B).**- Que mediante Oficio número DA/1114/2021 de fecha 03 de agosto del presente año, suscrito por la Mtra. Nayeli Martínez Calderón, en su carácter de Directora Administrativa, solicitó al Órgano Interno de Control del Sistema para el desarrollo Integral de la Familia del Estado de Veracruz, la presencia de personal adscrito a dicha Área, con la finalidad de contar con su supervisión, a efecto de llevar a cabo la inspección ocular del estado físico del mobiliario y equipo en mal estado. -----

**C).**- Que los bienes en mal estado se relacionan en el **Anexo** adjunto al presente, el cual pasa a formar parte integrante de este instrumento. Los servidores públicos del Sistema para el Desarrollo Integral de la Familia del Estado de Veracruz, ante la presencia del Representante del Órgano Interno de Control, quien asiste en calidad de testigo, dictaminan que dichos bienes resultan inservibles para seguir funcionando en las Áreas. -----



No habiendo otro asunto que hacer constar para efectos legales y justificativos que procedan, se levanta la presente Acta firmando de conformidad los que en ella intervinieron en la hora y fecha de su inicio.

**POR EL SISTEMA ESTATAL PARA EL DESARROLLO INTEGRAL DE LA FAMILIA DEL ESTADO DE VERACRUZ**

**NAYELI MARTÍNEZ CALDERÓN**  
DIRECTORA ADMINISTRATIVA

**MARÍA DEL PILAR RIVERA RUIZ**  
SUBDIRECTORA DE RECURSOS MATERIALES  
Y SERVICIOS GENERALES

**RAFAEL HERNÁNDEZ BENAVIDES**  
JEFE DEL DEPARTAMENTO DE ALMACÉN  
E INVENTARIOS

**POR LA CONTRALORÍA INTERNA**

**JESÚS LÓPEZ DOMÍNGUEZ**  
AUDITOR EN EL ÓRGANO INTERNO DE CONTROL



VERACRUZ  
GOBIERNO  
DEL ESTADO

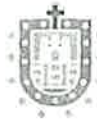

DIF  
Estatad  
Veracruz



200 AÑOS  
DEL MÉXICO  
INDEPENDIENTE

TRATADOS DE CORDOBA

## Almacén e Inventarios

Departamento: 2500034 BAJAS GENERAL 2021

Fecha de Última Revisión: 2021-09-23

Tipo: 51300001 BIENES PARA BIBLIOTECAS Y MUSEOS

No.	NÚMERO DE INVENTARIO	DESCRIPCIÓN	ESTADO FÍSICO	OBSERVACIONES	PRECIO	
1	24050E0900001	ENCICLOPEDIA PARA LA INTEGRACION FAMILIAR QUE CONSTA DE 4 TOMOS: EDITORIAL: ORGANIZACION CULTURAL: MEX. 1987.	MALO		\$120.00	
<b>Total de Bienes en este rubro</b>					<b>1</b>	<b>\$120.00</b>

Tipo: 56500001 EQ./APARATOS DE COMUNICACIONES/TELECOMUNICACIONES

No.	NÚMERO DE INVENTARIO	DESCRIPCIÓN	ESTADO FÍSICO	OBSERVACIONES	PRECIO	
1	24009E0610084	TELEFONO DIGITAL MARCA NETWORKS MODELO 3904S/NNTMGY3A25D4.	MALO		\$1.00	
2	24024E0600003	RADIO PORTATIL MCA. MAG-ONE A8 VHF, 16 CANALES. INCLUYE CARGADOR. N°. S/0278PG278I.	MALO		\$3,364.00	
3	24027E0920001	FAX KX-FP205, MCA. "PANASONIC". S/6GCWA006583.	MALO		\$1,399.00	
4	24027E0920002	FAX KX-FP205, MCA. "PANASONIC" S/6GCWA009667.	MALO		\$1,399.00	
5	24044E0920008	FAX MARCA: "BROTHER", MOD: 255, S/U56478H1K394242.	MALO		\$1,247.75	
6	24056E0040010	TELEFONOS IP MCA. AVAYA.S/14WZ305701HH MODELO 160SW	BUENO	CRISVER 1283	\$1,455.34	
7	24056E0040037	TELEFONOS IP MCA. AVAYA. S/13WZ39570IJQ	MALO		\$1,455.34	
8	24056E0040147	TELEFONOS IP MCA. AVAYA.S/14WZ266705YE	BUENO		\$1,455.34	
9	24065E0040004	TELEFONO UNILINEA MARCA: "PANASONIC", MODELO:KX-TS500LXW, COLOR BLANCO, SERIE: 5ACAC3622424	MALO		\$322.00	
10	24065E0610002	TELEFONO MULTILINEA MODELO: KV-T7730X, SERIE:4KASC354617.	MALO		\$1,546.75	
11	24065E0920002	FAX MCA. H.P. DE INYECCION DE TINTA MOD. 2140, N°. S/CN9BHEMOKF.	MALO		\$1,740.00	
<b>Total de Bienes en este rubro</b>					<b>11</b>	<b>\$15,385.52</b>

Tipo: 52100001 EQUIPO AUDIOVISUAL

No.	NÚMERO DE INVENTARIO	DESCRIPCIÓN	ESTADO FÍSICO	OBSERVACIONES	PRECIO	
1	24030F0010009	CAMARA MCA. SAMSUNG MOD. ST65, COLOR ROJA S/7734CA0B100149B. INCLUYE: TARJETA SD SANDISK 4GB HC.	MALO		\$1,538.99	
2	35000V0470001	PROYECTOR VIEW SONIC MODELO PJ513D/DBSERIE QXJ084202323	MALO		\$6,136.40	
<b>Total de Bienes en este rubro</b>					<b>2</b>	<b>\$7,675.39</b>

Tipo: 53100001 EQUIPO MEDICO Y DE LABORATORIO

No.	NÚMERO DE INVENTARIO	DESCRIPCIÓN	ESTADO FÍSICO	OBSERVACIONES	PRECIO	
1	24047Q1230002	BASCULA DE PISO CON ALTIMETRO MARCA: "HEALTH" OMMETER, MOD: 402 CAP. 160 KGS. SERIE:... COLOR BCO.	MALO		\$2,530.00	
2	24056E0440002	BOTIQUINES METALICOS 40X50X10.	REGULAR	CRISVER 245	\$626.40	
<b>Total de Bienes en este rubro</b>					<b>2</b>	<b>\$3,156.40</b>

Tipo: 52900001 EQUIPOS RECREATIVOS.

No.	NÚMERO DE INVENTARIO	DESCRIPCIÓN	ESTADO FÍSICO	OBSERVACIONES	PRECIO
1	24063J0020007	JUEGO INFANTIL COLUMPIO METALICO DE 3 PLAZAS.	MALO		\$1.00
2	24063J0020008	JUEGO INFANTIL COLUMPIO METALICO DE 3 PLAZAS.	MALO		\$1.00
3	24063J0040006	JUEGO INFANTIL GUSANO METALICO TUBULAR.	MALO		\$1.00

No.	NÚMERO DE INVENTARIO	DESCRIPCIÓN	ESTADO FÍSICO	OBSERVACIONES	PRECIO
4	24063J0040011	JUEGO INFANTIL METALICO TUBULAR "GUSANO" (2).	MALO		\$1.00
5	24063J0040012	JUEGO INFANTIL PASAMANOS METALICO	MALO		\$1.00
6	24063J0040018	JUEGO INFANTIL DE RESBALADILLA Y CUERDAS TUBULAR(ECOLOGICO).	MALO		\$1.00
7	24063J0040019	JUEGO INFANTIL DE RESBALADILLA Y CUERDAS TUBULARECOLOGICO.	MALO		\$1.00
8	24063J0040020	JUEGO DE PASAMANOS TUBULAR Y CUERDAS (ECOLOGICO).	MALO		\$1.00
9	24063J0040021	JUEGO DE COLUMPIOS Y CUERDAS C/4 COLUMPIOS.	MALO		\$1.00
10	24063J0050004	JUEGO INFANTIL SUBE Y BAJA METALICO TUBULAR (4).	MALO		\$1.00
11	24063J0050005	JUEGO INFANTIL SUBE Y BAJA METALICO TUBULAR (5).	MALO		\$1.00
12	24063J0050006	JUEGO INFANTIL SUBE Y BAJA TUBULAR METALICO (6).	MALO		\$1.00
13	24063J0050007	JUEGO INFANTIL DE SUBE Y BAJA TUBULAR METALICO (7)	MALO		\$1.00
14	24063J0050008	JUEGO INFANTIL TUBULAR METALICO "SUBE Y BAJA" (8).	MALO		\$1.00
15	24063J0050009	JUEGO INFANTIL SUBE Y BAJA TUBULAR METALICO.	MALO		\$1.00
16	24063J0050010	JUEGO INFANTIL SUBE Y BAJA TUBULAR METALICO.	MALO		\$1.00
17	24063J0070006	JUEGO INFANTIL VOLANTIN METALICO TUBULAR.	MALO		\$1.00
18	24063J0070007	JUEGO INFANTIL VOLANTIN METALICO TUBULAR.	MALO		\$1.00
19	24063V2920002	FIGURA DE FIBRA DE VIDRIO DE LA HORMIGUITA CON SUPARAGUAS.	MALO		\$1.00
20	24066J0040007	RESBALADILLA DE FIBRA DE VIDRIO DE COLOR AZUL C/6ESCALONES.	MALO		\$1.00
21	24066J0040008	RESBALADILLA DE FIBRA DE VIDRIO DE COLOR VERDE 6ESCALONES.	MALO		\$1.00
22	24066J0040009	RESBALADILLA DE FIBRA DE VIDRIO DE COLOR VERDE 6ESCALONES.	MALO		\$1.00
<b>Total de Bienes en este rubro</b>				<b>22</b>	<b>\$22.00</b>

**Tipo: 56700002 HERRAMIENTAS Y MAQUINAS-HERRAMIENTAS**

No.	NÚMERO DE INVENTARIO	DESCRIPCIÓN	ESTADO FÍSICO	OBSERVACIONES	PRECIO
1	24065V0210004	DESMALZADORA STHIL FS38 S/071311M001946.	MALO		\$3,100.00
2	24065V0210006	PODADORA KINRO CON MOTOR B S 3.5 H.P.	MALO		\$2,597.00
3	24066V0210004	PODADORA DE 20", CON MOTOR MCA.CRAFTSMAN COLOR NARANJA N°. S/071712M00M96.	MALO	FACTURA DECÍA MARCA TRUPER, LA SERIE SI COINCIDE	\$4,277.50
<b>Total de Bienes en este rubro</b>				<b>3</b>	<b>\$9,974.50</b>

**Tipo: 56600001 MAQUINARIA Y EQUIPO ELECTRICO Y ELECTRONICO**

No.	NÚMERO DE INVENTARIO	DESCRIPCIÓN	ESTADO FÍSICO	OBSERVACIONES	PRECIO
1	24009E0200039	REGULADOR COMPLET	MALO		\$1,462.00
2	24027E0200008	NO BREAK MCA. CHICAGO DIGITAL POWER DE 500 VA. S/071010-1290911.	MALO		\$668.84
3	24044E0200005	REGULADOR DE VOLTAJE MARCA: DEWAY MOD: 1000120 VOLTS. SERIE: 01633371224. FONDOS UNICEF	MALO		\$200.00
4	24066E0200012	NBKSBA030 NO BREAK MICROSR MODELO XRN-21-801 S/E10K25679	MALO		\$1,654.99
<b>Total de Bienes en este rubro</b>				<b>4</b>	<b>\$3,985.83</b>

**Tipo: 56200001 MAQUINARIA Y EQUIPO INDUSTRIAL**

No.	NÚMERO DE INVENTARIO	DESCRIPCIÓN	ESTADO FÍSICO	OBSERVACIONES	PRECIO
1	24063V0190002	MOTOR ELECTRICO MARCA "GENERAL-ELECTRIC", MODELO:5 K213 AG-201, SERIE: 6M, 3 H.P. Y SISTEMA HIDRAU-LICO.( PERTENECE AL JUEGO MECANICO DE NAVES ESPACIALES).	MALO		\$1.00
2	24066V0230017	BOMBA PARA HIDRONEUMATICO MCA. ANTARIX 3H MC2T3556RR.	MALO		\$2,043.48
<b>Total de Bienes en este rubro</b>				<b>2</b>	<b>\$2,044.48</b>

**Tipo: 56700001 MAQUINARIA Y EQUIPO PARA TALLERES.**

No.	NÚMERO DE INVENTARIO	DESCRIPCIÓN	ESTADO FÍSICO	OBSERVACIONES	PRECIO
-----	----------------------	-------------	---------------	---------------	--------

No.	NÚMERO DE INVENTARIO	DESCRIPCIÓN	ESTADO FÍSICO	OBSERVACIONES	PRECIO
1	24027E0580003	TALADRO 18 V CON 100 ACCS.U.F. BODEGA	MALO		\$875.00
2	24027E0580004	TALADRO 18V CON 100 ACCS.U.F. BODEGA	MALO		\$875.00
3	24027E0580005	TALADRO 18V CON 100 ACCS.U.F. BODEGA	MALO		\$875.00
<b>Total de Bienes en este rubro</b>				<b>3</b>	<b>\$2,625.00</b>

**Tipo: 51100001 MOBILIARIO Y EQUIPO DE OFICINA**

No.	NÚMERO DE INVENTARIO	DESCRIPCIÓN	ESTADO FÍSICO	OBSERVACIONES	PRECIO
1	24002E0030003	ENGARGOLADORA P/ARILLOS METALICO, MCA. PERFEX.AGLASS.	MALO		\$2,199.90
2	24007M1310001	MUEBLE PARA COMPUTADORA DE MADERA MOD: S-218 M MARCA: PRINTAFORM.	MALO	***PENDIENTE A DAR DE BAJA	\$943.00
3	24016V2620001	DESTRUCTORA CORTE RECTO SC170 CON BOTE 12HJS1757250, N°. S/WL28232H.	MALO		\$1,112.63
4	24017M0810001	ESCRITORIO EJECUTIVO METALICO EN COLOR GRIS, CONCUBIERTA FORRADA DE FORMAICA IMITACION MADERA, ---MEDIDAS: .76 X 1.50 MTRS, CON 4 CAJONES.	MALO		\$790.00
5	24021M0780001	SILLA SECRETARIAL CON NEUMATICO FORRADA ENPLIANA DE COLOR NEGRO CON ESTRUCTURA METALICA CONPLASTICO NEGRO, PATA TIPO DE GALLO, GIRATORIA CONRODAJAS.	MALO		\$550.00
6	24022M0010007	ESCRITORIO SECRETARIAL METALICO COLOR GRIS CONCUBIERTA COLOR CAFE CON DOS CAJONESMEDIDAS: 1.02 X .66 MTRS.	MALO		\$1.00
7	24038V1800001	GABINETE CLINICO METALICO COLOR GRIS CON TRES ENTREPAÑOS Y DOS PUERTAS.	MALO	ESTA EN REPARACIÓN PARA ASIGNAR A ALGUN DEPARTAMENTO PERTENECEÍA A MEDELLIN	\$1.00
8	24044E0020020	CALCULADORA ELECTRICA MARCA: "CASIO", MOD: DR-120-LB, DE 12 DIGITOS, 2 COLORES, SERIE: Q-5139829.	MALO		\$809.10
9	24044E1020004	MAQUINA DE ESCRIBIR MECANICA MARCA: OLYMPIA MODELOSG-3 103325 N°. SERIE: 7107706.	MALO		\$1.00
10	24044M0770006	ARCHIVERO METALICO TAMAÑO OFICIO MARCA: "STRONG"MODELO: 103 CON TRES GAVETAS EN COLOR GRIS.	MALO		\$492.71
11	24047M0050013	SILLA DE POLIURETANO COLOR BLANCO Y ESTRUCTURA ME-TALICA COLOR NEGRO.	MALO		\$1.00
12	24055M0780002	SILLA SECRETARIAL CON NEUMÁTICO FORRADA DE PLIANA EN COLOR NEGRO CON RODAJAS.	MALO	CRISVER 2585	\$583.50
13	24055M1310007	MESA P/COMPUTADORA MOD. S481N/S481P PRINTAFORM.	MALO	CRISVER 2571 ANA SARAIT NERI OREA N°. 199/09,	\$824.99
14	24055M1310008	MESA P/COMPUTADORA MOD. S481N/S481P PRINTAFORM.	MALO	CRISVER 2540 ANA SARAIT NERI OREA N°. 199/09	\$824.99
15	24056M0730002	CARRÓ MULTIUSOS CRMD 3REP. CRISVER 40U.F. ENSEÑANZA	REGULAR		\$999.00
16	24056M0810003	ESCRITORIO SECRETARIAL CON CUBIERTA DE FORMAICA IMITACION MADERA, MED. .70 X 1.40 MTRS	BUENO		\$2,569.74
17	24056V2620004	DESTRUCTORA 85MX CORTE CRUZADO C/DOBLE, CON BOTE	MALO	CREEVER 360	\$1,899.00
18	24059M0010009	ESCRITORIO	MALO		\$1.00
19	24059M0110021	ESTANTE METALICO AZUL C/4 POSTES Y 2 CHAROLAS .30X90.	MALO		\$339.25
20	24059M0110023	ESTANTE METALICO AZUL C/4 POSTES 5 CHAROLAS .30X90.	MALO		\$339.25
21	24062M0800002	ESCRITORIO SECRETARIAL MEDIDAS 1.20X.70 MTS.	MALO		\$2,226.40
22	24063M0050001	SILLA INFANTIL DE MADERA COLOR AZUL.	MALO		\$1.00
23	24063M0050003	SILLA DE MADERA TIPO RUSTICO COLOR AZUL.	MALO		\$1.00
24	24063M0050040	SILLA INFANTIL DE POLIURETANO DE COLOR NARANJA.	MALO		\$1.00
25	24063M0050061	SILLA INFANTIL C/ASIENTO Y RESPALDO DE MADERA #41	MALO		\$1.00
26	24063M0110001	ESTANTE DE MADERA COLOR AZUL CON CUATRO ENTREPAÑOS, MEDIDAS: 1.54 X 1.60 X .48 MTRS.	MALO		\$1.00
27	24063M0110003	ESTANTE DE MADERA RUSTICA MEDIDAS: 1.45 X .30 X 1.70 MTRS.	MALO		\$1.00
28	24063M0810001	ESCRITORIO EJECUTIVO METALICO COLOR VERDE CONCUBIERTA FORRADA DE FORMAICA TIPO MADERA COLORCAFE CON 5 CAJONES .76 X 1.70 MTRS.	MALO		\$1.00

No.	NÚMERO DE INVENTARIO	DESCRIPCIÓN	ESTADO FÍSICO	OBSERVACIONES	PRECIO	
29	24066M0050106	SILLA DE FIBRA DE VIDRIO CON BASE CIRCULAR EN COLORES ANARANJADO Y BLANCO.	MALO		\$1.00	
30	24066M0050119	SILLA DE FIBRA DE VIDRIO CON BASE CIRCULAR EN COLORES ANARANJADO Y BLANCO.	MALO		\$1.00	
31	24066M0050147	SILLA DE FIBRA DE VIDRIO CON BASE CIRCULAR EN COLORES ANARANJADO Y BLANCO.	MALO		\$1.00	
32	24066M0050151	SILLA DE FIBRA DE VIDRIO CON BASE CIRCULAR EN COLORES ANARANJADO Y BLANCO.	MALO		\$1.00	
33	24066M0050173	SILLA DE FIBRA DE VIDRIO CON BASE CIRCULAR EN COLORES ANARANJADO Y BLANCO.	MALO		\$1.00	
34	24066M0050181	SILLA DE FIBRA DE VIDRIO CON BASE CIRCULAR EN COLORES ANARANJADO Y BLANCO.	MALO		\$1.00	
35	24066M0050183	SILLA DE FIBRA DE VIDRIO CON BASE CIRCULAR EN COLORES ANARANJADO Y BLANCO.	MALO		\$1.00	
36	24066M0050186	SILLA DE FIBRA DE VIDRIO CON BASE CIRCULAR EN COLORES ANARANJADO Y BLANCO.	MALO		\$1.00	
37	24066M0110029	ESTANTE METALICO C/5 CHAROLAS	MALO		\$1.00	
38	24096M0780306	SILLA SECRETARIAL RESPALDO BAJO, ASIENTO Y RESPALDO TAPIZADO EN TELA, MECANISMO NEUMATICO RUEDAS DOBLES, BRAZOS FIJOS.	MALO		\$3,161.00	
<b>Total de Bienes en este rubro</b>					<b>38</b>	<b>\$20,685.46</b>

## Tipo: 52900003 MUEBLES ESCOLARES

No.	NÚMERO DE INVENTARIO	DESCRIPCIÓN	ESTADO FÍSICO	OBSERVACIONES	PRECIO	
1	24056E1200008	PIZARRON DE CORCHO CON MARCO DE ALUMINIO.	BUENO	CRISVER 2455	\$960.00	
2	24056E1200016	PIZARRON CORCHO.DE MARCO DE ALUMINIO..	REGULAR	CRISVER 2473	\$345.13	
3	24056E1200017	PIZARRON CORCHO. MARCO DE ALUMINIO..	REGULAR	CRISVER 2474	\$345.13	
4	24056E1200018	PIZARRON CORCHO MARCO DE ALUMINIO..	REGULAR	CRISVER 2475	\$345.13	
5	24056E1200019	PIZARRON CORCHO 90X60 MARCO DE ALUMINIO..	REGULAR	CRISVER 91	\$345.13	
6	24056E1200020	PIZARRON CORCHO. 90X60 MARCO DE ALUMINIO..	REGULAR	CRISVER 2479	\$345.18	
7	24056E1210008	TABLERO CORCHO 90X60 MARCO DE ALUMINIO.	REGULAR		\$335.29	
8	24056E1210015	TABLERO CORCHO 90X60 MARCO DE ALUMINIO.	REGULAR		\$335.29	
9	24056E1210016	TABLERO CORCHO 90X60 MARCO DE ALUMINIO.	REGULAR		\$335.40	
10	24056E1210017	TABLERO CORCHO 90X60 MARCO ALUMINIO.	REGULAR		\$328.60	
<b>Total de Bienes en este rubro</b>					<b>10</b>	<b>\$4,020.28</b>

## Tipo: 51200001 OTROS MUEBLES

No.	NÚMERO DE INVENTARIO	DESCRIPCIÓN	ESTADO FÍSICO	OBSERVACIONES	PRECIO
1	24014E1000003	VENTILADOR MARCA: MAN MODELO: VPG-9016 DE 3 VELOCIDADES COLOR BLANCO Y GRIS .	MALO	MARCA REGAL	\$540.00
2	24015E0260001	PERCHERO DE MADERA DE 4 GANCHOS	MALO	TRAMITAR BAJA	\$1.00
3	24029V6130002	EQUIPO DE LAVADO DE ALTA PRESION DE AGUA FRIA, MCA"KARCHER", MODELO: HD 895 S, SERIE: 122636.FACTURA: 2244. FECHA: 18-05-06(ROBERTO FUENTES B.HIDROMAQUINARIA DE XALAPA)	MALO		\$21,714.30
4	24038M0060006	MESA TRAPEZOIDAL COLOR BLANCO ESTRUCTURA COLORNEGRO.	MALO		\$1.00
5	24038M0870022	SILLA APILABLE DE POLIURETANO COLOR NARANJA CON --ESTRUCTURA METALICA COLOR NEGRO.	MALO	PARA BAJA	\$1.00
6	24038M0870046	SILLA APILABLE DE POLIURETANO COLOR NARANJA CONESTRUCTURA METALICA COLOR NEGRO.	MALO		\$1.00
7	24038M0870048	SILLA APILABLE DE POLIURETANO COLOR AZUL CON ESTRUCTURA METALICA COLOR NEGRO.	MALO	PARA BAJA	\$1.00
8	24038M0870062	SILLA APILABLE DE POLIURETANO COLOR NARANJA CONESTRUCTURA METALICA COLOR NEGRO.	MALO		\$1.00
9	24038M0870069	SILLA APILABLE DE POLIURETANO COLOR NARANJA CONESTRUCTURA METALICA COLOR NEGRO.	MALO		\$1.00
10	24038M0870078	SILLA APILABLE DE POLIURETANO COLOR NARANJA CONESTRUCTURA METALICA COLOR NEGRO.	MALO		\$1.00
11	24038M0870082	SILLA APILABLE DE POLIURETANO COLOR NARANJA CONESTRUCTURA METALICA COLOR NEGRO.	MALO		\$1.00
12	24038M0870085	SILLA APILABLE DE POLIURETANO COLOR NARANJA CONESTRUCTURA METALICA COLOR NEGRO.	MALO		\$1.00
13	24038M0870086	SILLA APILABLE DE POLIURETANO COLOR NARANJA CONESTRUCTURA METALICA COLOR NEGRO.	MALO		\$1.00
14	24038M0870115	SILLA APILABLE DE POLIURETANO COLOR NARANJA YESTRUCTURA METALICA COLOR NEGRO.	MALO		\$1.00

No.	NÚMERO DE INVENTARIO	DESCRIPCIÓN	ESTADO FÍSICO	OBSERVACIONES	PRECIO
15	24038M0870131	SILLA APILABLE DE POLIURETANO COLOR NARANJA CONESTRUCTURA METALICA COLOR NEGRO.	MALO		\$1.00
16	24047E0430011	EXTINGUIDOR METALICO COLOR ROJO CAPACIDAD: 6 KGS.	MALO		\$218.50
17	24047E0430025	EXTINGUIDOR METALICO COLOR ROJO CAPACIDAD: 6 KGS.	MALO		\$218.50
18	24047V0640009	BASCULA DE PLATAFORMA COLOR GRIS MODELO: C 51 CONCAPACIDAD PARA 500 KGS. MARCA: "OKEN" SERIE: 49386	MALO		\$3,162.58
19	24047V0640011	BASCULA METALICA COLOR GRIS MARCA: "OKEN" MODELO:..... CAPACIDAD P/500 KGS. SERIE: 51491 .	MALO		\$3,162.58
20	24056E1000010	VENTILADOR DE PEDESTAL INDUSTRIAL.	REGULAR		\$654.75
21	24056E1000035	PIZARRON DE CORCHO	REGULAR	CRISVER 2295	\$654.75
22	24056E1220035	SILLON EJECUTIVO BAJO AJUSTE NEUMATICOT/VINIPIEL	REGULAR	CRISVER 20248	\$491.55
23	24056M1160048	SILLA PARA COMEDOR PLEGABLES DE PLASTICO COLOR NEGRO. N°. INVENTARIO CREEVER 579.U.F. ENSEÑANZA	BUENO	CRISVER 572	\$409.17
24	24056M1160052	SILLA PARA COMEDOR PLEGABLES DE PLASTICO COLOR BEIGE. N°. INVENTARIO CREEVER 596	BUENO	CRISVER 596	\$409.17
25	24056M1160056	SILLA PARA COMEDOR PLEGABLES DE PLASTICO COLOR BEIGE N°. INVENTARIO CREEVER 514.U.F. ENSEÑANZA	BUENO	CRISVER 614	\$409.17
26	24056M1160057	SILLA PARA COMEDOR PLEGABLES DE PLASTICO COLOR BEIGE N°. INVENTARIO CREEVER 580.U.F. ENSEÑANZA	BUENO	CRISVER 571	\$409.17
27	24056M1160062	SILLA PARA COMEDOR PLEGABLES DE PLASTICO COLOR BEIGE N°. INVENTARIO 575.U.F. ENSEÑANZA	BUENO	CRISVER 575	\$409.17
28	24056M1160068	SILLA PARA COMEDOR PLEGABLES DE PLASTICO COLOR BEIGE. N°. CREEVER 601.U.F. ENSEÑANZA	BUENO	U.F. ENSEÑANZA	\$409.17
29	24056M1160097	SILLA PLEGABLE COLOR BEIGE U.F. ENSEÑANZA	BUENO	U.F. ENSEÑANZA	\$228.63
30	24056M1160098	SILLA PLEGABLE COLOR BEIGE	BUENO	CRISVER 1172	\$228.63
31	24056M1160103	SILLA PLEGABLE COLOR BEIGE	BUENO	CRISVER 1169	\$228.63
32	24059E0650003	ESCALERA DE ALUMINIO TIPO TIJERA C/ESCALONES	MALO		\$1.00
33	24059E1000019	VENTILADOR DE PEDESTAL.	MALO		\$185.00
34	24059V1210002	BURRO PLEGABLE DE ALUMINIO CON 5 PELDAÑOS.	MALO		\$1.00
35	24062M0060016	MESA INFANTIL CON CUBIERTA TRAPEZOIDAL FORRADA DEFORMAICA COLOR BLANCO Y ESTRUCTURA METALICA COLORNEGRO.	MALO		\$1.00
36	24062M0060041	MESA INFANTIL CON CUBIERTA TRAPEZOIDAL FORRADA DEFORMAICA COLOR BLANCO Y ESTRUCTURA METALICA COLORNEGRO.	MALO		\$1.00
37	24062M0060052	MESA INFANTIL CON CUBIERTA TRAPEZOIDAL FORRADA DEFORMAICA COLOR BLANCO Y ESTRUCTURA METALICA COLORNEGRO.	MALO		\$1.00
38	24062M0060054	MESA INFANTIL CON CUBIERTA TRAPEZOIDAL FORRADA DEFORMAICA COLOR BLANCO Y ESTRUCTURA METALICA COLORNEGRO.	MALO		\$1.00
39	24062M0060055	MESA INFANTIL CON CUBIERTA TRAPEZOIDAL FORRADA DEFORMAICA COLOR BLANCO Y ESTRUCTURA METALICA COLORNEGRO.	MALO		\$1.00
40	24062M0060074	MESAS DE TRABAJO INFANTILES, RECTANGULAR.	MALO		\$698.32
41	24062M0060075	MESAS DE TRABAJO INFANTILES, RECTANGULAR.	MALO		\$698.32
42	24062M0060076	MESAS DE TRABAJO INFANTILES, RECTANGULAR.	MALO		\$698.32
43	24062M0060077	MESAS DE TRABAJO INFANTILES, RECTANGULAR.	MALO		\$698.32
44	24062M0060078	MESAS DE TRABAJO INFANTILES, RECTANGULAR.	MALO		\$698.32
45	24062M0060079	MESAS DE TRABAJO INFANTILES, RECTANGULAR.	MALO		\$698.32
46	24062M0060080	MESAS DE TRABAJO INFANTILES, RECTANGULAR.	MALO		\$698.32
47	24062M0060085	MESAS DE TRABAJO INFANTILES, RECTANGULAR.	MALO		\$698.32
48	24062M0060086	MESAS DE TRABAJO INFANTILES, RECTANGULAR.	MALO		\$698.32
49	24062M0060087	MESAS DE TRABAJO INFANTILES, RECTANGULAR.	MALO		\$698.32
50	24062M0060088	MESAS DE TRABAJO INFANTILES, RECTANGULAR.	MALO		\$698.32
51	24062M0060089	MESAS DE TRABAJO INFANTILES, RECTANGULAR.	MALO		\$698.32
52	24062M0060090	MESAS DE TRABAJO INFANTILES, RECTANGULAR.	MALO		\$698.32
53	24062M0060092	MESAS DE TRABAJO INFANTILES, RECTANGULAR.	MALO		\$698.32

No.	NÚMERO DE INVENTARIO	DESCRIPCIÓN	ESTADO FÍSICO	OBSERVACIONES	PRECIO
54	24062M0060093	MESAS DE TRABAJO INFANTILES, RECTANGULAR.	MALO		\$698.32
55	24062M0060094	MESAS DE TRABAJO INFANTILES, RECTANGULAR.	MALO		\$698.32
56	24062M0060096	MESAS DE TRABAJO INFANTILES, RECTANGULAR.	MALO		\$698.32
57	24062M0060097	MESAS DE TRABAJO INFANTILES, RECTANGULAR.	MALO		\$698.32
58	24062M0060098	MESAS DE TRABAJO INFANTILES, RECTANGULAR.	MALO		\$698.32
59	24062M0060099	MESAS DE TRABAJO INFANTILES, RECTANGULAR.	MALO		\$698.32
60	24062M0060100	MESAS DE TRABAJO INFANTILES, RECTANGULAR.	MALO		\$698.32
61	24062M0060101	MESAS DE TRABAJO INFANTILES, RECTANGULAR.	MALO		\$698.32
62	24062M0870007	SILLA APILABLE DE POLIURETANO INFANTIL, ESTRUCTURA METALICA COLOR NEGRO CON UNA PERFORACION EN EL RESPALDO, COLORES: AZUL, AMARILLO, GRIS Y NARANJA.	MALO		\$1.00
63	24062M0870028	SILLA APILABLE DE POLIURETANO INFANTIL, ESTRUCTURAMETALICA COLOR NEGRO CON UNA PERFORACION EN EL RESPALDO COLORES: AZUL, AMARILLO, GRIS Y NARANJA.	MALO		\$1.00
64	24062M0870043	SILLA APILABLE DE POLIURETANO INFANTIL, ESTRUCTURAMETALICA COLOR NEGRO CON UNA PERFORACION EN EL RESPALDO COLORES: AZUL, AMARILLO, GRIS Y NARANJA.	MALO		\$1.00
65	24062M0870056	SILLA APILABLE DE POLIURETANO INFANTIL, ESTRUCTURAMETALICA COLOR NEGRO CON UNA PERFORACION EN EL RESPALDO COLORES: AZUL, AMARILLO, GRIS Y NARANJA.	MALO		\$1.00
66	24062M0870059	SILLA APILABLE DE POLIURETANO INFANTIL, ESTRUCTURAMETALICA COLOR NEGRO CON UNA PERFORACION EN EL RESPALDO COLORES: AZUL, AMARILLO, GRIS Y NARANJA.	MALO		\$1.00
67	24062M0870067	SILLA APILABLE DE POLIURETANO INFANTIL, ESTRUCTURAMETALICA COLOR NEGRO CON UNA PERFORACION EN EL RESPALDO COLORES: AZUL, AMARILLO, GRIS Y NARANJA.	MALO		\$1.00
68	24062M0870068	SILLA APILABLE DE POLIURETANO INFANTIL, ESTRUCTURAMETALICA COLOR NEGRO CON UNA PERFORACION EN EL RESPALDO COLORES: AZUL, AMARILLO, GRIS Y NARANJA.	MALO		\$1.00
69	24062M0870079	SILLA APILABLE DE POLIURETANO INFANTIL, ESTRUCTURAMETALICA COLOR NEGRO CON UNA PERFORACION EN EL RESPALDO COLORES: AZUL, AMARILLO, GRIS Y NARANJA.	MALO		\$1.00
70	24062M0870083	SILLA APILABLE DE POLIURETANO INFANTIL, ESTRUCTURAMETALICA COLOR NEGRO CON UNA PERFORACION EN EL RESPALDO COLORES: AZUL, AMARILLO, GRIS Y NARANJA.	MALO		\$1.00
71	24062M0870086	SILLA APILABLE DE POLIURETANO INFANTIL, ESTRUCTURAMETALICA COLOR NEGRO CON UNA PERFORACION EN EL RESPALDO COLORES: AZUL, AMARILLO, GRIS Y NARANJA.	MALO		\$1.00
72	24062M0870093	SILLA APILABLE DE POLIURETANO INFANTIL, ESTRUCTURAMETALICA COLOR NEGRO CON UNA PERFORACION EN EL RESPALDO COLORES: AZUL, AMARILLO, GRIS Y NARANJA.	MALO		\$1.00
73	24062M0870113	SILLA APILABLE DE POLIURETANO INFANTIL, ESTRUCTURAMETALICA COLOR NEGRO CON UNA PERFORACION EN EL RESPALDO COLORES: AZUL, AMARILLO, GRIS Y NARANJA.	MALO		\$1.00
74	24062M0870114	SILLA APILABLE DE POLIURETANO INFANTIL, ESTRUCTURAMETALICA COLOR NEGRO CON UNA PERFORACION EN EL RESPALDO COLORES: AZUL, AMARILLO, GRIS Y NARANJA.	MALO		\$1.00
75	24062M0870115	SILLA APILABLE DE POLIURETANO INFANTIL, ESTRUCTURAMETALICA COLOR NEGRO CON UNA PERFORACION EN EL RESPALDO COLORES: AZUL, AMARILLO, GRIS Y NARANJA.	MALO		\$1.00
76	24062M0870120	SILLA APILABLE DE POLIURETANO INFANTIL, ESTRUCTURAMETALICA COLOR NEGRO CON UNA PERFORACION EN EL RESPALDO COLORES: AZUL, AMARILLO, GRIS Y NARANJA.	MALO		\$1.00
77	24062M0870121	SILLA APILABLE DE POLIURETANO INFANTIL, ESTRUCTURAMETALICA COLOR NEGRO CON UNA PERFORACION EN EL RESPALDO COLORES: AZUL, AMARILLO, GRIS Y NARANJA.	MALO		\$1.00
78	24062V1500001	PORTACINTA METALICO DE COLOR GRIS.	MALO		\$1.02
79	24063E0430027	EXTINTORES DE CO2 DE 4.5 KG.	MALO		\$4,164.40



No.	NÚMERO DE INVENTARIO	DESCRIPCIÓN	ESTADO FÍSICO	OBSERVACIONES	PRECIO
80	24063E0430028	EXTINTORES DE CO2 DE 4.5 KG.	MALO		\$4,164.40
81	24063E0430029	EXTINTORES DE CO2 DE 4.5 KG.	MALO		\$4,164.40
82	24063M0870001	SILLA APILABLE DE POLIURETANO COLOR NARANJA Y ESTRUCTURA METALICA COLOR NEGRO (1).	MALO		\$1.00
83	24063M0870002	SILLA APILABLE DE POLIURETANO COLOR NARANJA Y ESTRUCTURA METALICA EN COLOR NEGRO (2).	MALO		\$1.00
84	24063M0870003	SILLA APILABLE DE POLIURETANO COLOR NARANJA Y ESTRUCTURA METALICA EN COLOR NEGRO (3).	MALO		\$1.00
85	24063M0870004	SILLA APILABLE DE POLIURETANO COLOR NARANJA Y ESTRUCTURA METALICA EN COLOR NEGRO (4).	MALO		\$1.00
86	24063M0870005	SILLA APILABLE DE POLIURETANO PINTADA DE COLOR GRIS C/ ESTRUCTURA METALICA DE COLOR NEGRO (5).	MALO		\$1.00
87	24063M0870006	SILLA APILABLE DE POLIURETANO PINTADA DE COLOR BCO. C/ ESTRUCTURA METALICA COLOR NEGRO (6).	MALO		\$1.00
88	24063M0870007	SILLA APILABLE DE POLIURETANO PINTADA DE COLORAZUL C/ ESTRUCTURA METALICA DE COLOR NEGRO (7).	MALO		\$1.00
89	24063M0870008	SILLA APILABLE DE POLIURETANO, COLOR NARANJA Y ESTRUCTURA METALICA DE COLOR NEGRO.	MALO		\$1.00
90	24063V5640001	BARRA DE SEGURIDAD 4X.95 MTS.	MALO		\$16,522.67
91	24063V5640002	BARRA DE SEGURIDAD 3X.95 MTS.	MALO		\$16,522.67
92	24065E0650002	ESCALERA DE ALUMINIO MODELO: TS-9 CON 8 PELDAÑOS, MED: 2.75 MTRS.	MALO		\$780.00
93	24066V1190001	TANQUE HIDRONEUMATICO FILTRO MCA. WELLMATE S/03107252.	MALO		\$14,145.00
94	32000V6130001	LAVADORA DE PRESION DE GASOLINA 2700PSI POWERSTORKE S/0A13373D0R0130	MALO		\$5,399.00
95	34000E0760002	FOTOCOPIADORA H.P. LASERJET EMPRESARIAL MOD. M806XSERIE: JPCCHCLOHR	MALO	*****DESCOMPUESTA	\$136,833.60
<b>Total de Bienes en este rubro</b>				<b>95</b>	<b>\$252,247.62</b>
<b>Total de Bienes en el Departamento</b>				<b>193</b>	<b>\$321,942.48</b>

Fecha de Emisión del Reporte: 23-09-2021



VERACRUZ  
GOBIERNO  
DEL ESTADO



DIF  
Estatad  
Veracruz

2021  
200 AÑOS  
DEL MÉXICO  
INDEPENDIENTE  
TRATADOS DE TOROBA

## Almacén e Inventarios

Departamento: 2500036 BAJAS INFORMATICA 2021

Fecha de Última Revisión: 2021-09-23

Tipo: 51500001 BIENES INFORMATICOS

No.	NÚMERO DE INVENTARIO	DESCRIPCIÓN	ESTADO FÍSICO	OBSERVACIONES	PRECIO
1	24009V0890022	MONITOR MCA. EMACHINES S/ETQ3M0800103004F404200	MALO		\$1,985.07
2	24009V1440024	TERMINAL AIROS S/LT152410070062, INCLUYE TECLADO Y MOUSE	MALO	CRISVER 20188	\$10,935.95
3	24009V1440033	EQUIPO COMPUTO INCLUYE: TERMINAL AIROS S/LT152410070011, TECLADO RLIP S/KKS61610052600826, MONITOR EMACHINES S/ETQ3M08001030050614200 Y MOUSE RLIP S/100117489. CREEVER 2271	MALO	CRISVER 2271 Y 2460	\$10,935.95
4	24009V1440036	EQUIPO DE COMPUTO INCLUYE: C.P.U. H.P. 20268 S/MXLO270K3P, MONITOR EMACHINES S/ETU3M08001030006E644200.	MALO		\$10,935.95
5	24010V0890015	MONITOR DE 15" MCA. "BENQ", MOD. Q5T4 COLOR SILVER-BLACK, SERIE: ET69610053SLO.	MALO		\$3,009.61
6	24010V0890131	MONITOR DE 15" MCA. "BENQ" MOD. Q5T4, COLOR SILVER-BLACK S/ET69610037SLO.	MALO		\$3,009.61
7	24010V1440026	COMPUTADORA MCA. "DELL" OPTIPLEX GX620, COLOR PLATEADO C/NEGRO. C.P.U. MOD. DCNE, S/37ZNXB1, MONITORMOD. E197FPF, S/CN-OWH319- 72872678-2KYS, TECLADO: S/BAVHROM6A2W160. MOUSE GENIUS S/X3E83731903987	MALO		\$18,922.39
8	24010V1440170	TERMINAL (PC) EXPANION MOD. L100, S/OSL100K96400159	MALO		\$3,135.53
9	24010V1440248	TERMINAL (PC) EXPANION, MOD. L100. S/OSL100K26400332, MONITOR HP S: CNC239P5WT	MALO	N° 404/07	\$3,135.53
10	24010V2890011	TECLADO MCA. "BENQ" MOD. 1100, S/9JP1MP1USS74R109SB0000 Y MOUSE MOD. 800PZM, S/9JQ4088P2M63Y11303SA0000.	MALO	N° 205/07	\$176.29
11	24010V2890016	TECLADO HP S/BAUDUOVJBYG9MP. CRISVER 20122	MALO		\$176.29
12	24010V2890017	TECLADO MCA. "BENQ" MOD. 1100, S/9JP1MP1U8S65605799SB0000, MOUSE: MOD.800PZM, S/9JQ4088P2M65605799SA0000.	MALO		\$176.29
13	24010V2890021	TECLADO MCA. "BENQ" MOD. 1100, S/9JP1MP1U8S65605798SB0000	MALO		\$176.29
14	24010V2890145	TECLADO MCA. "BENQ" MOD. 1100-P, S/9JP1MP1U8S65607005SB0000.	MALO		\$176.29
15	24016V1440007	C.P.U. MARCA ACER SERIE PSV8902001917002602700 Y MONITOR	MALO		\$15,277.09
16	24018V1440001	C.P.U PARA COMPUTADORA MARCA: COMPAQ MODELO: DESK-PRO, CON PROCESADOR PENTIUM III 500 MHZ, D.D. UL-TRA 10.0 GB. MEM. DE VIDEO SDRAM 8 MB, CD-ROM 32XSERIE: 6949CKP3N718 MEMORIA CACHE SEC DE 512 K.	MALO		\$16,226.84
17	24018V1440005	C.P.U. S/MXL11314DV	MALO	SE LO QUEDO INFORMATICA	\$1.00
18	24026V1440011	TERMINAL NCOMPUTING S/NCL230K89A00098, Y TECLADO MARCA DELL MODELO: SK-8115. S/CN- ODJ415-71616-68L-09HM	MALO		\$6,586.48
19	24051V1440024	EQ. DE COMPUTO MCA. DELL OPTIPLEX 745, INCLUYE C.P.U. S/40FYPD1, MONITOR S/CN-OWH319- 72872-76J-24EM, TECLADO S/CN-ODJ415-71616-68L- 07XZ	MALO	EL C.P.U. ESTA EN TRAMITE DE BAJA DE ACUERDO A REPORTE DE INFORMATICA	\$18,927.83
20	24065V1410005	MULTIFUNCIONAL MCA. EPSON, MOD. TX200.	MALO		\$1,389.00
21	24088V1440009	EQUIPO DE COMPUTO C.P.U Y MONITOR	MALO		\$12,601.89
22	24096V1440034	MONITOR HP SERIE CNC239P574 Y TECLADO H.P. SERIE BAUHR0MGA2W1CM,	MALO		\$7,783.99
23	24096V1440067	H.P. TERMINAL NCOMPUTING S/L300K23B512326814	MALO		\$7,783.99
24	24096V1440110	TECLADO MARCA ACER S/C0707702175 Y MOUSE S/9JQ4088P2M63Y11309	MALO	SE DIO DE BAJA EL MONITOR MARCA HP S/CNC239P7FG,	\$7,783.99

No.	NÚMERO DE INVENTARIO	DESCRIPCIÓN	ESTADO FÍSICO	OBSERVACIONES	PRECIO
25	24096V1440134	MONITOR DELL S/CN-0WH319-72872-683-1F9L TECLADO HP S/BAUHROMGA2WOYY	MALO	TERMINAL AIROS PRESTADA DE CRISVER NO. INV. CRISVER 20797	\$7,783.99
26	24096V1440150	H.P. TERMINALES LIGERAS ECONOMICAS ZERO- CLIENT S/N500K29B120026085, TECLADO MCA.ASSY S/643691-161Y MONITOR SERIE CNC239P7DT	MALO		\$7,783.99
27	24096V1440153	H.P. TERMINAL NCOMPUTING S/N500K29B120025080, MONITOR BENQ S/ET69609855S10, MOUSE MCA. H.P. SCMHOC 5D5DG1K Y TECLADO H.P. S/BAUHROMGA2WOYI	MALO		\$7,783.99
28	24096V1440160	H.P. TERMINAL MCA. H.P. N°. S/N500K29B120025888, MONITOR MCA. H.P. S/CNC239P6L2, TECLADO N°. S/BAUHROMGA2W1BR Y MOUSE S/CN12464788.	MALO		\$7,783.99
29	24096V1440177	TECLADO SERIE BAUHROMGA2W1BU TERMINAL SERIE N500K29B120025740	MALO	N°. 048/13	\$7,783.99
30	24096V1440182	H.P. TERMINAL NCOMPUTING S/12329022, TECLADO H.P.S/BCZZNOBGA5B17H Y MOUSE H.P. S/FCMHOC5D5D705.	MALO		\$7,783.99
31	24096V2890002	TECLADO ESTANDAR USB-DELGADO NEGRO TRUE BASIX SERIE 1030238085160	MALO		\$66.87
32	24096V3710001	TECLADO PARA COMPUTADORA KLIP XTREME	MALO		\$68.23
33	27000V1450017	DISCO DURO PORTATIL 2TB SEAGATE SERIE NA96RYKB	MALO		\$1,999.00
<b>Total de Bienes en este rubro</b>				<b>33</b>	<b>\$210,087.18</b>

## Tipo: 59700001 LICENCIAS INFORMATICAS

No.	NÚMERO DE INVENTARIO	DESCRIPCIÓN	ESTADO FÍSICO	OBSERVACIONES	PRECIO
1	24009V6360192	LICENCIA KASPERSKY ENDPOINT SECURITY SLG NP KL4863DATDC DIGITAL (2 AÑOS DE VIGENCIA)PARA 250 USUARIOS.	MALO	LICENCIA VENCIDA	\$73,056.80
2	34000V6360001	SOFTWARE DE VALORACION PSICOLOGICA INCLUYE: 8 LICENCIAS ANUALES SISTEMA WINSIEP PRO, PRUEBA DE INTELIGENCIA EMOCIONAL IE Y SISTEMA INTEGER(INSTALADO EN LA COMPUTADORA)	MALO		\$18,792.00
<b>Total de Bienes en este rubro</b>				<b>2</b>	<b>\$91,848.80</b>
<b>Total de Bienes en el Departamento</b>				<b>35</b>	<b>\$301,935.98</b>

Fecha de Emisión del Reporte: 23-09-2021

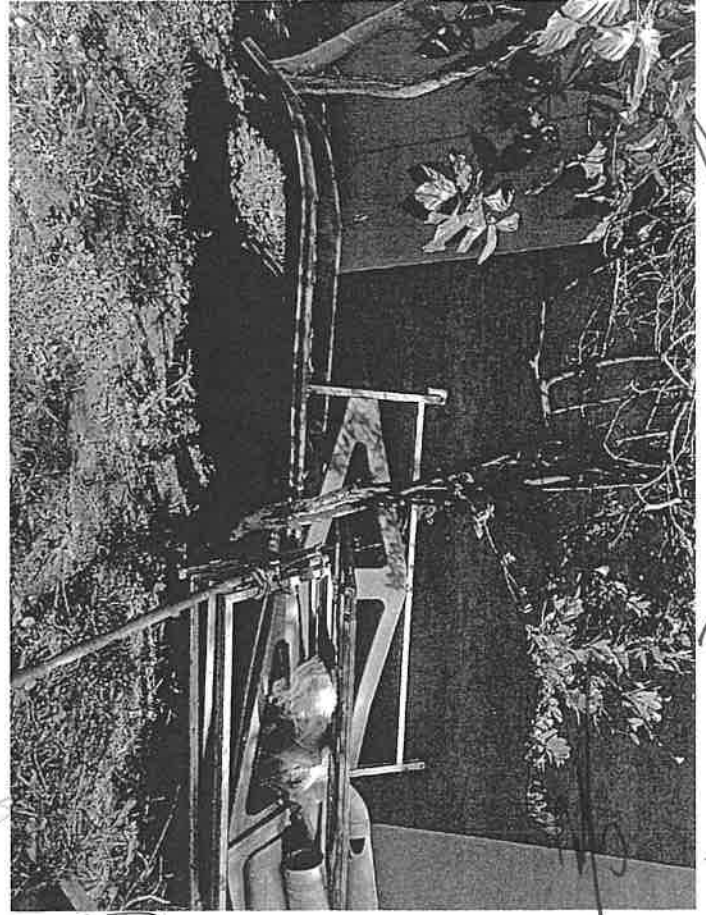
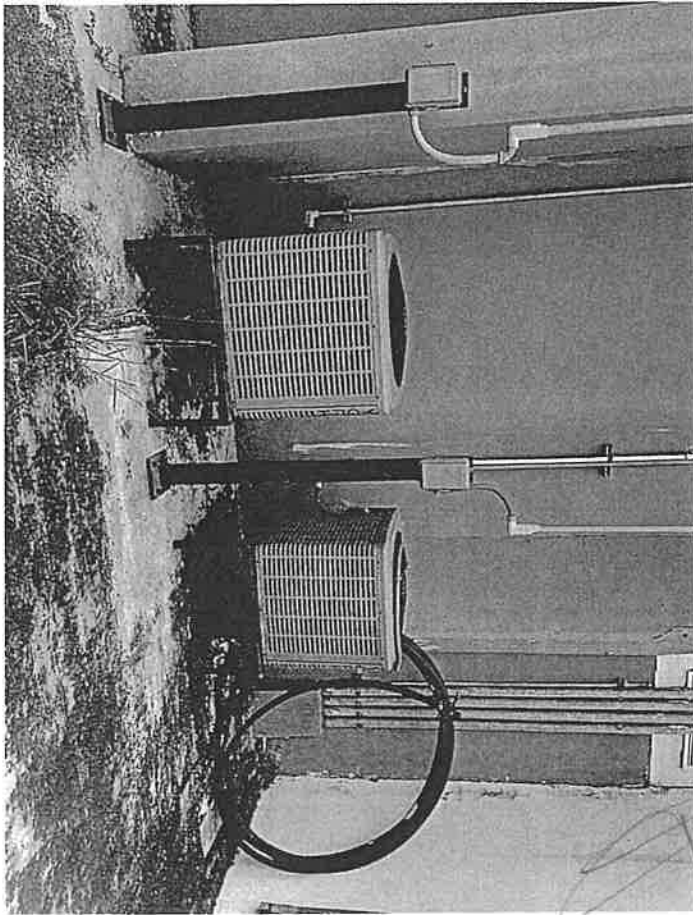
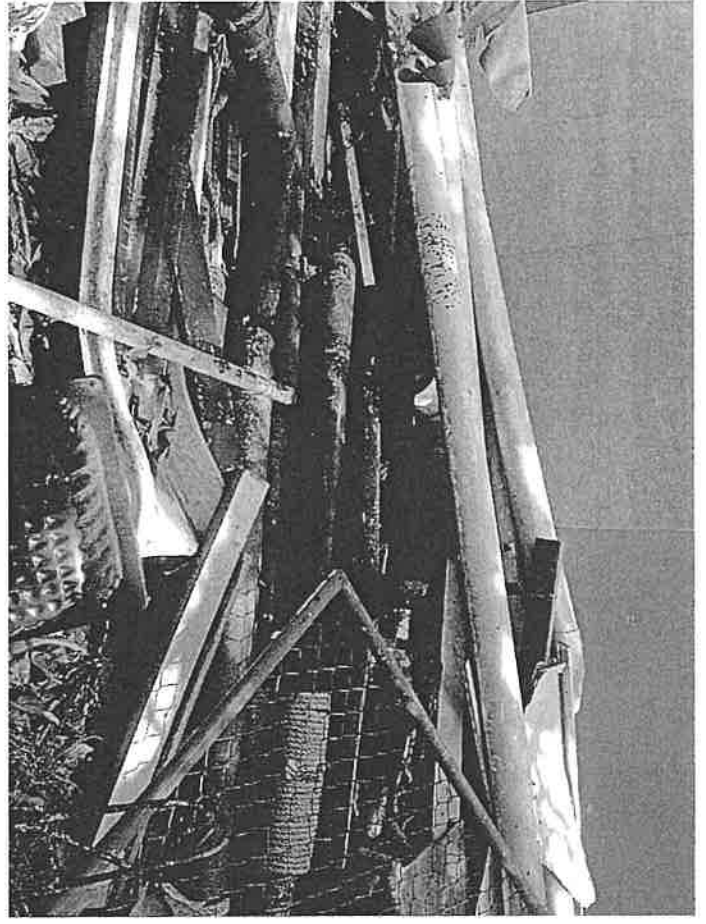

Handwritten notes and scribbles on the right side of the page, including a large 'H' and other illegible markings.



*[Handwritten signature]*

*[Handwritten signature]*

*[Handwritten signature]*

*[Handwritten signature]*

*[Handwritten signature]*

*[Handwritten signature]*

CH

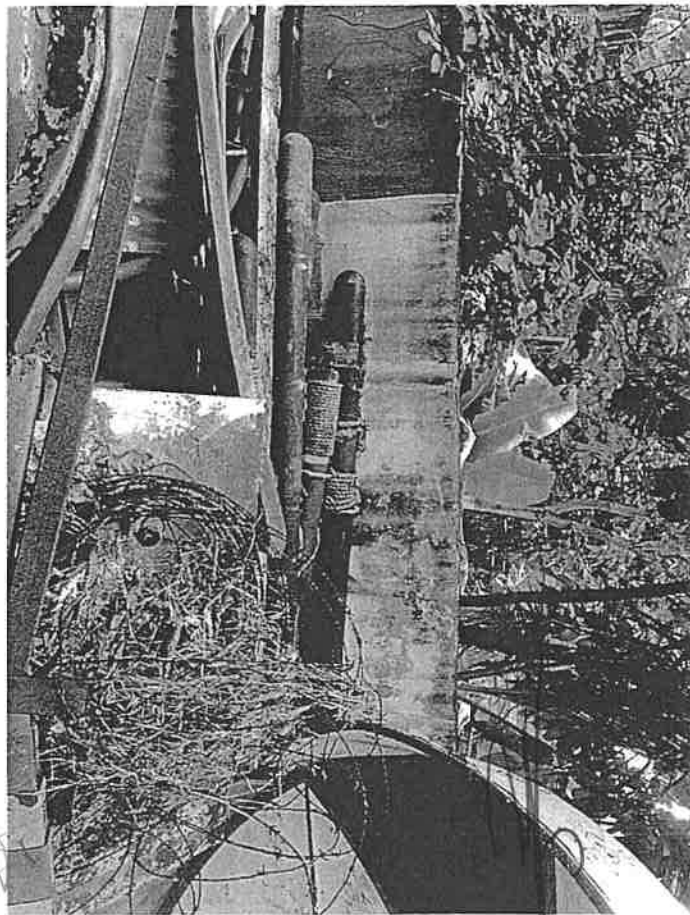
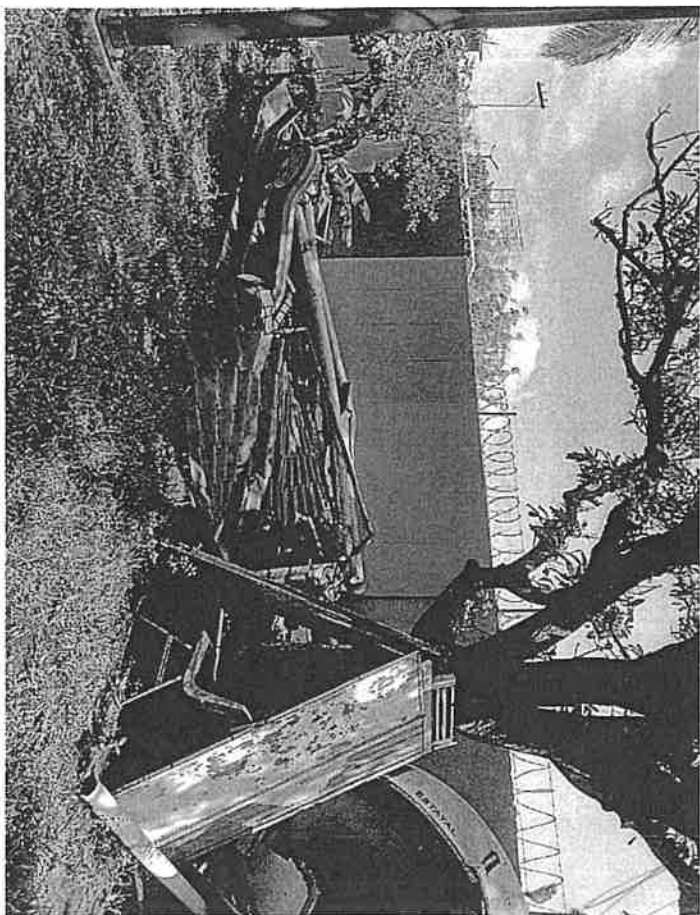
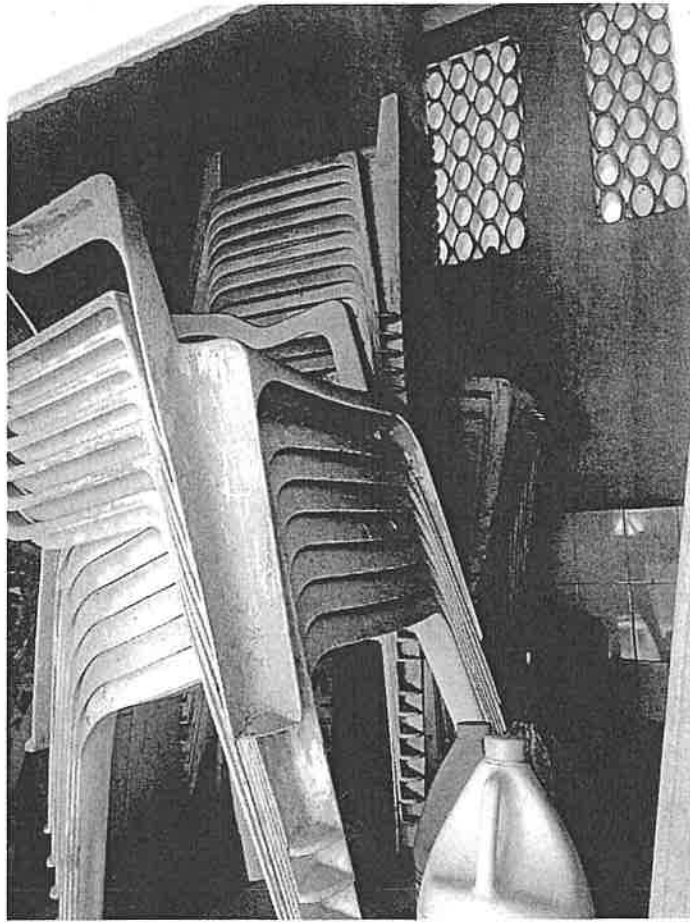

H  
C  
F  
L  
B  
L

R

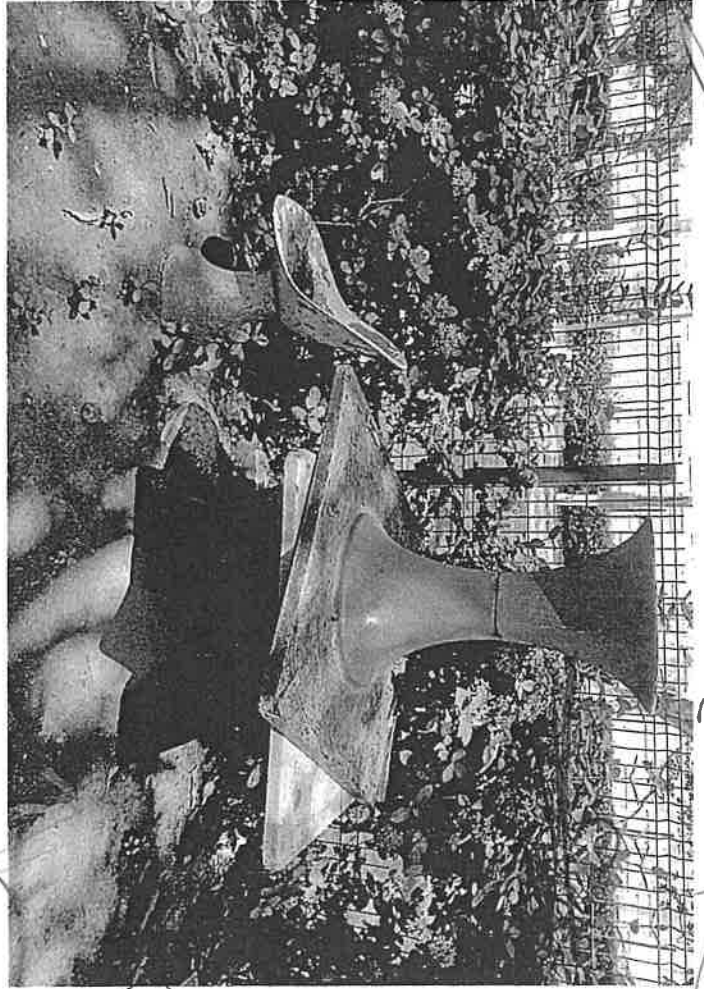
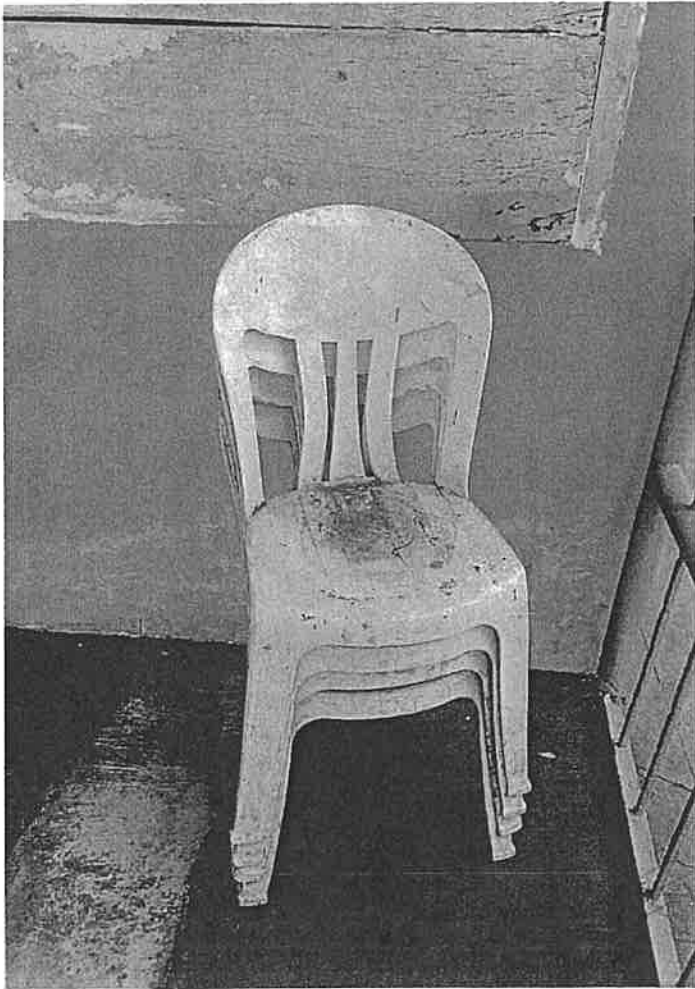
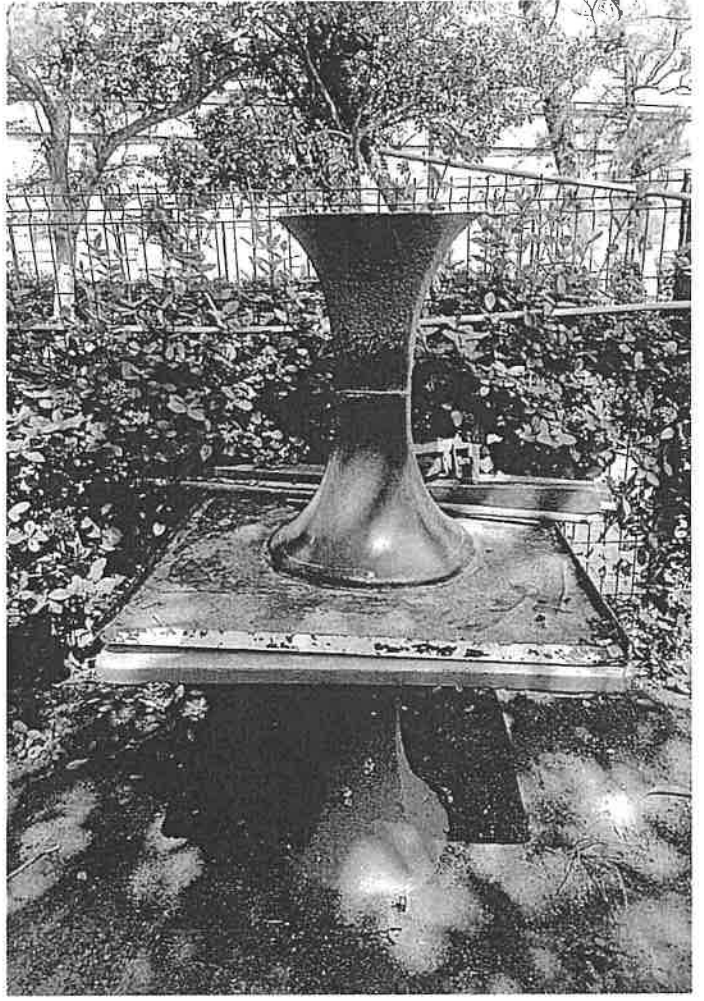
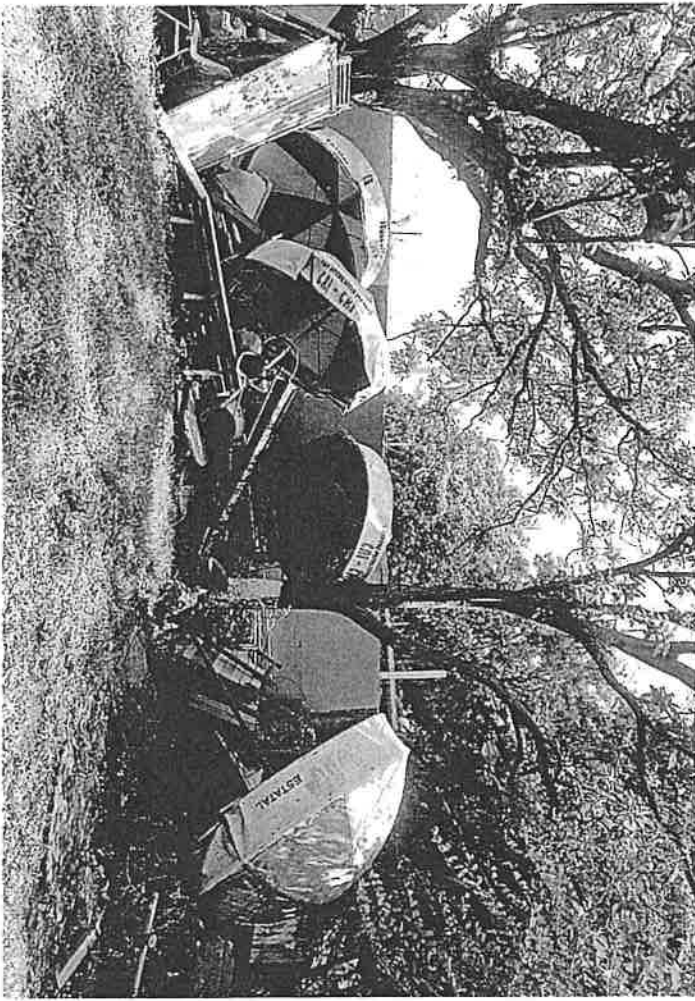

Handwritten notes and scribbles on the right side of the page, including a large, stylized signature or mark.

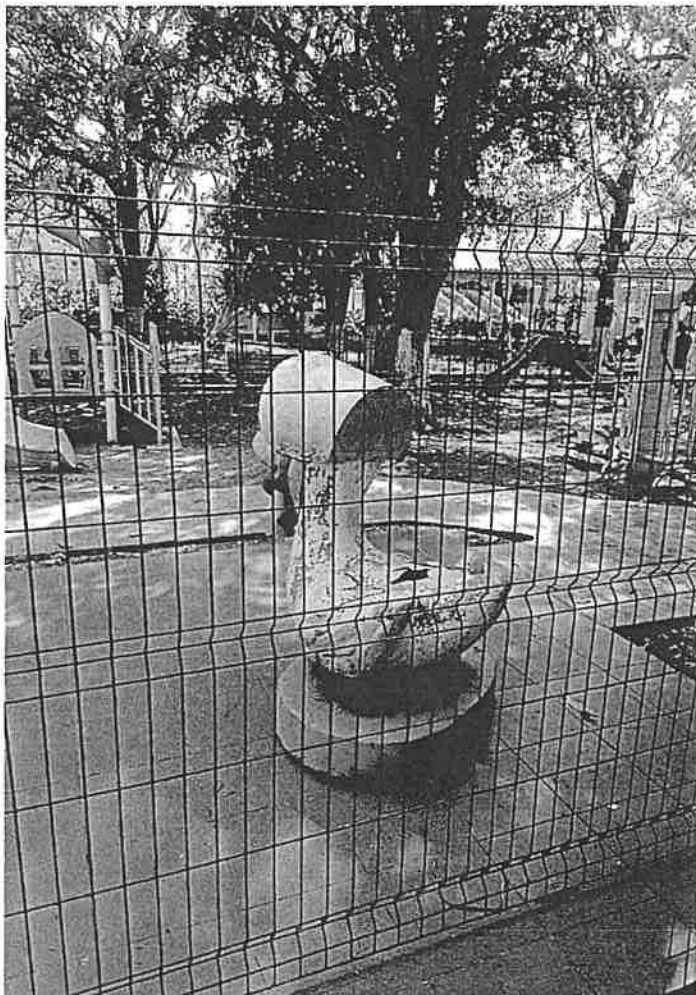

Handwritten notes and scribbles on the right margin of the page, including a large 'X' and some illegible markings.



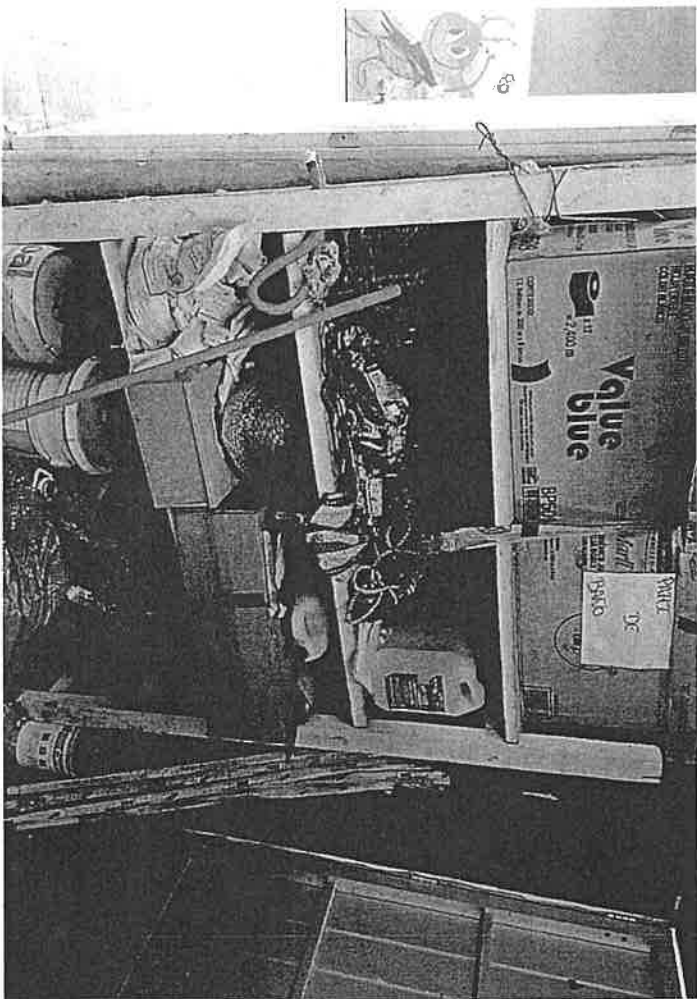
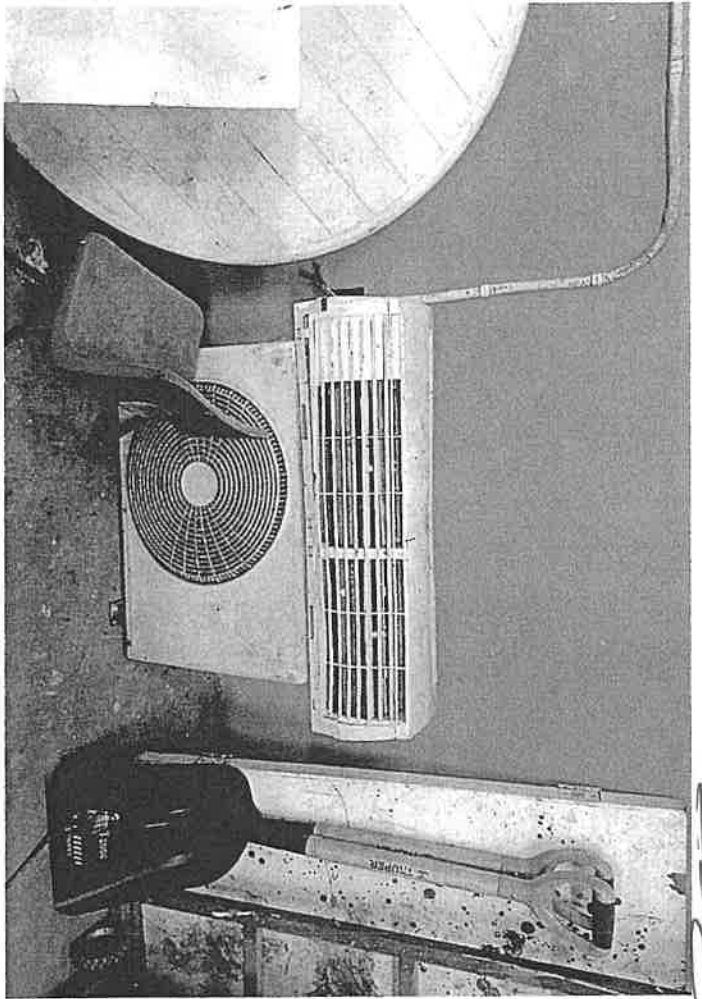

Handwritten notes and signatures on the right margin of the page.

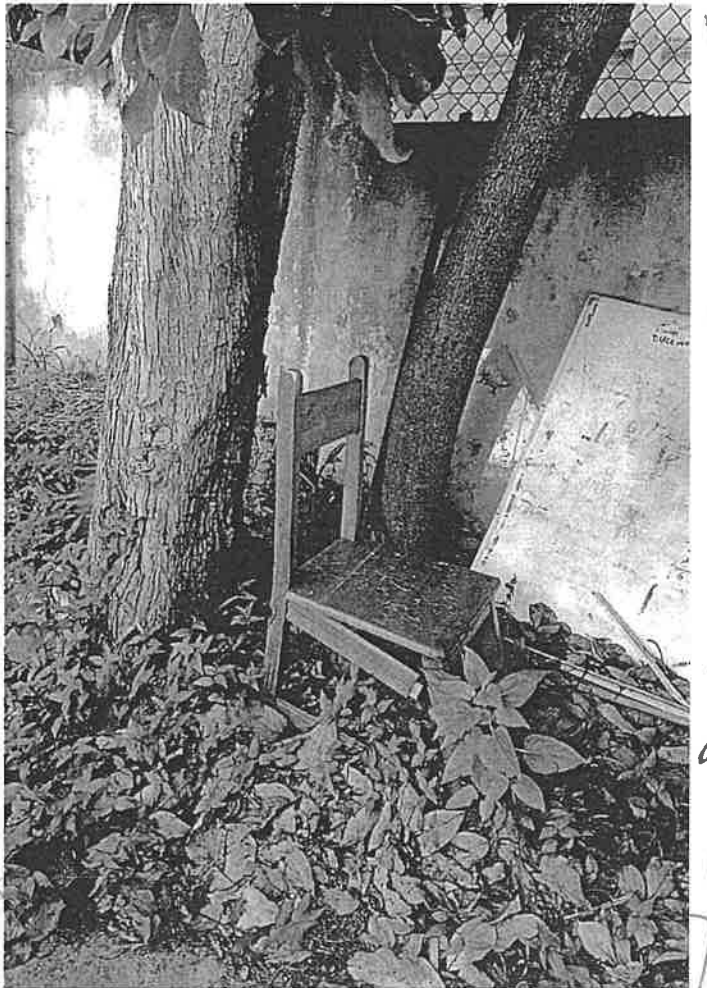
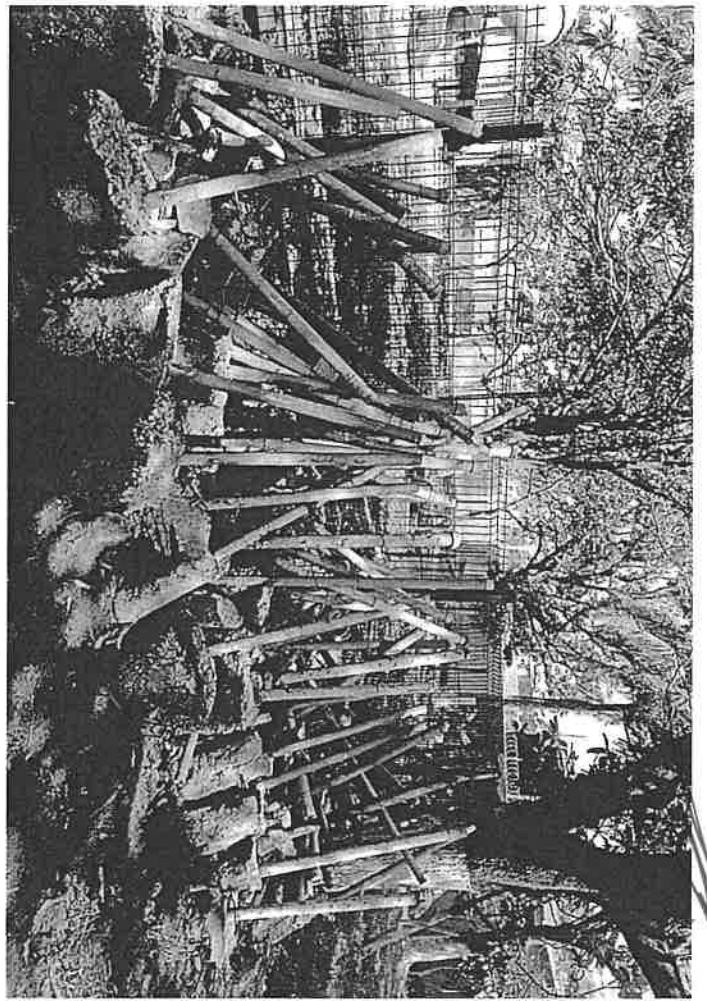

*[Handwritten scribbles and marks, including a large 'S' at the top and various lines and symbols below.]*

*[Handwritten mark, possibly a letter 'R' or a similar symbol.]*

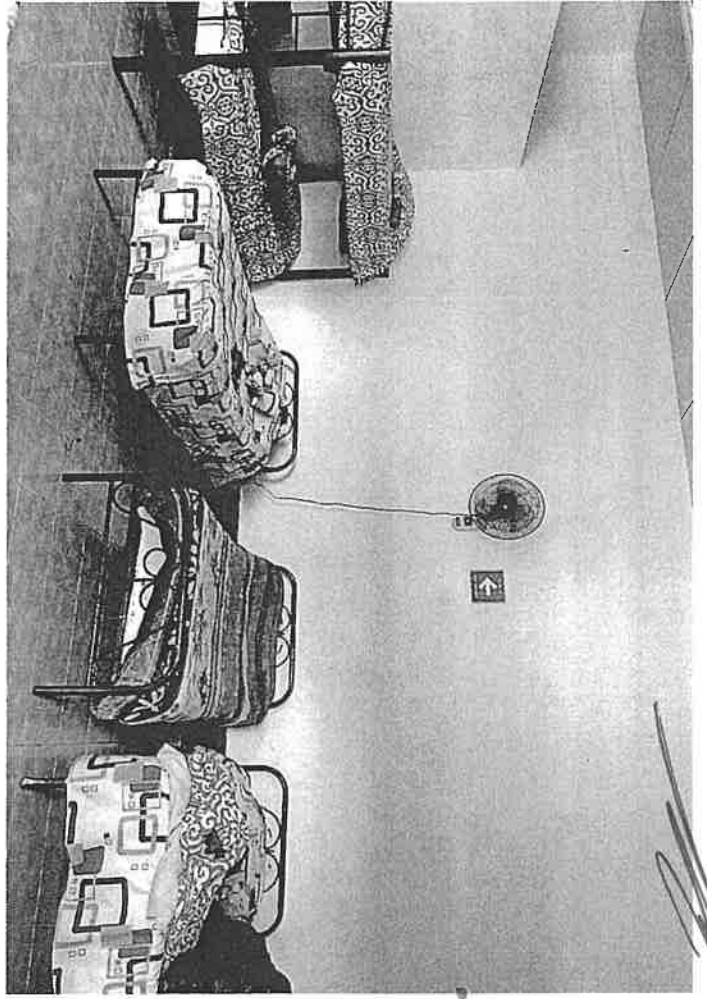
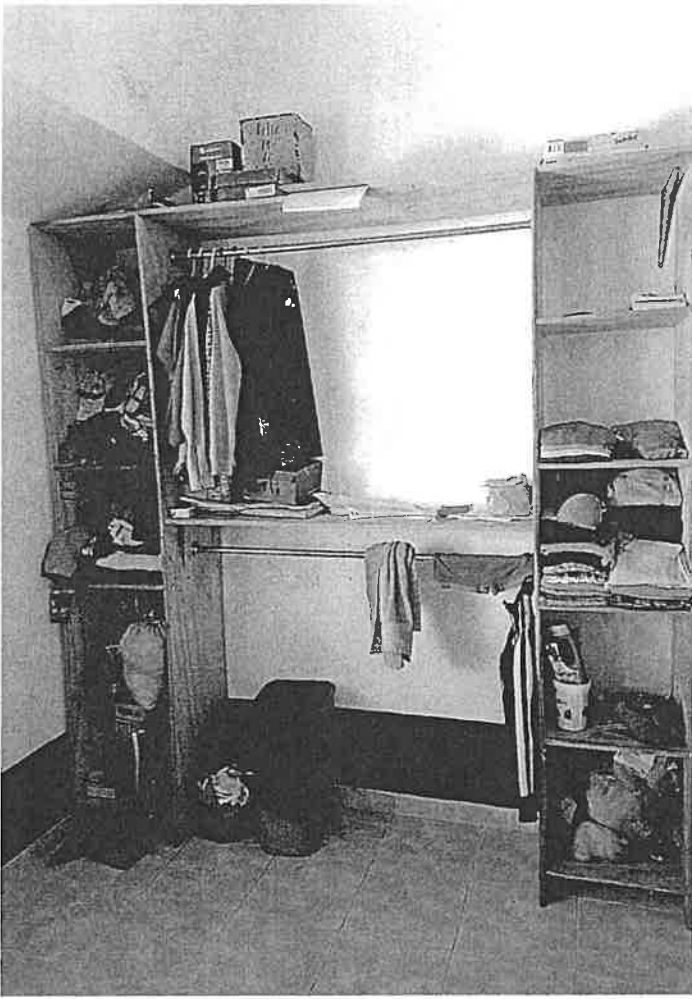

Handwritten notes and scribbles on the right margin of the page, including a large signature-like mark at the top and various smaller marks and characters below.

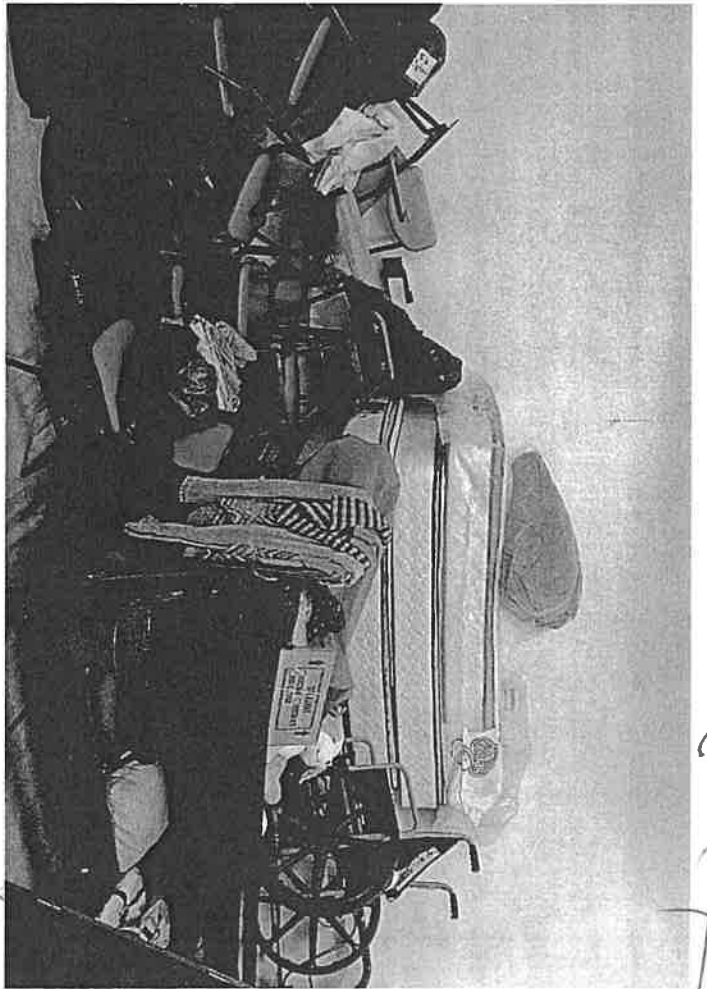

S

Handwritten notes and scribbles on the right margin, including a large 'L' and other illegible marks.

Handwritten mark at the bottom left of the bottom-right image.

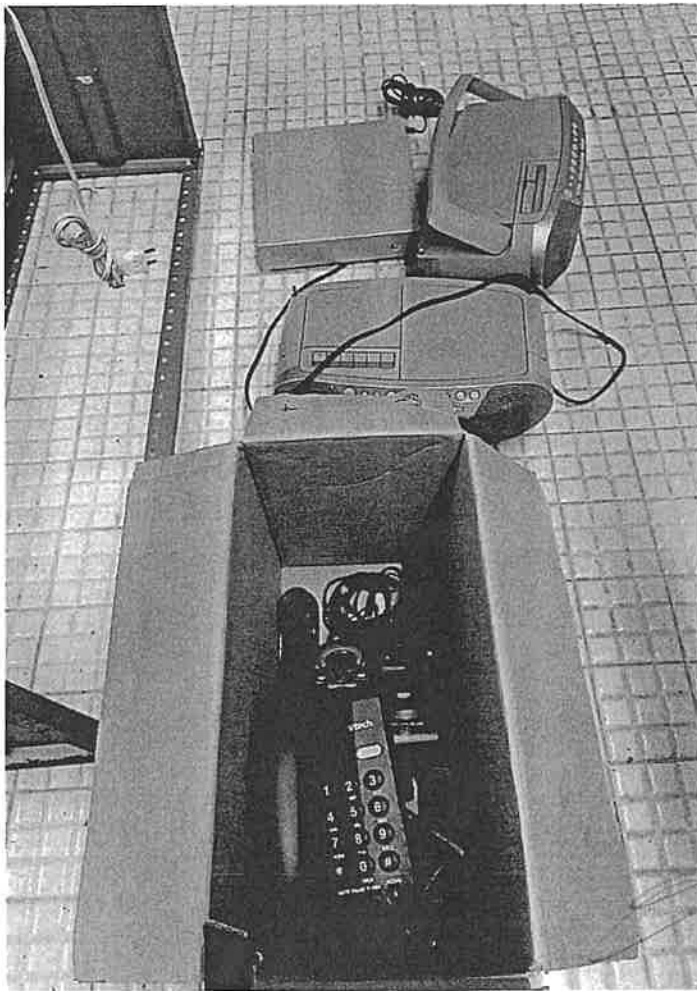

S  
L  
P  
C  
H

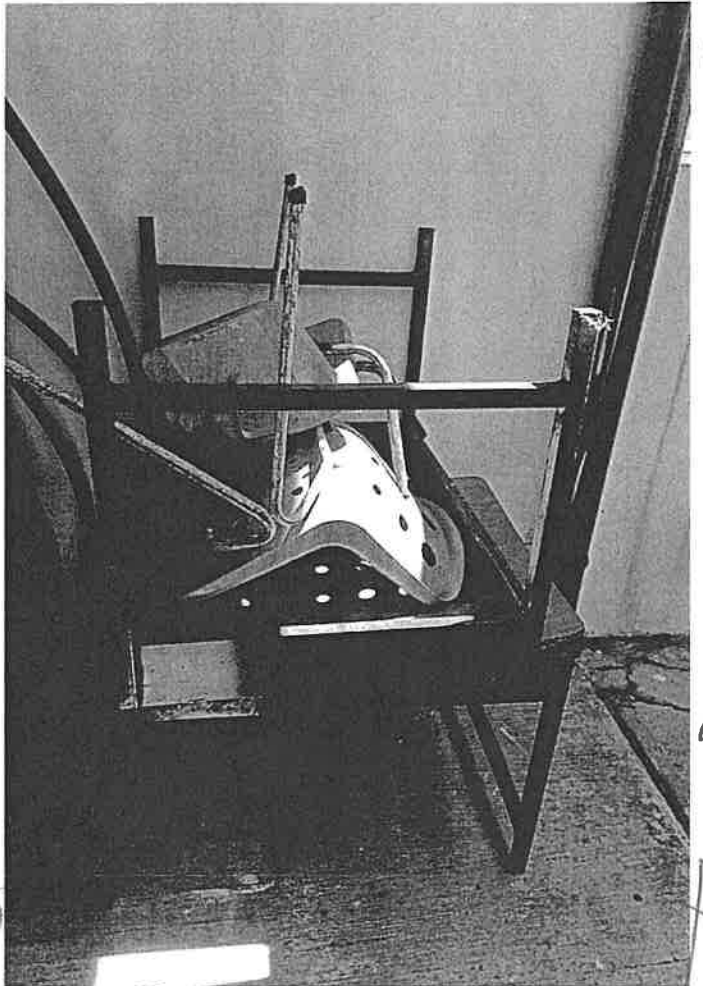
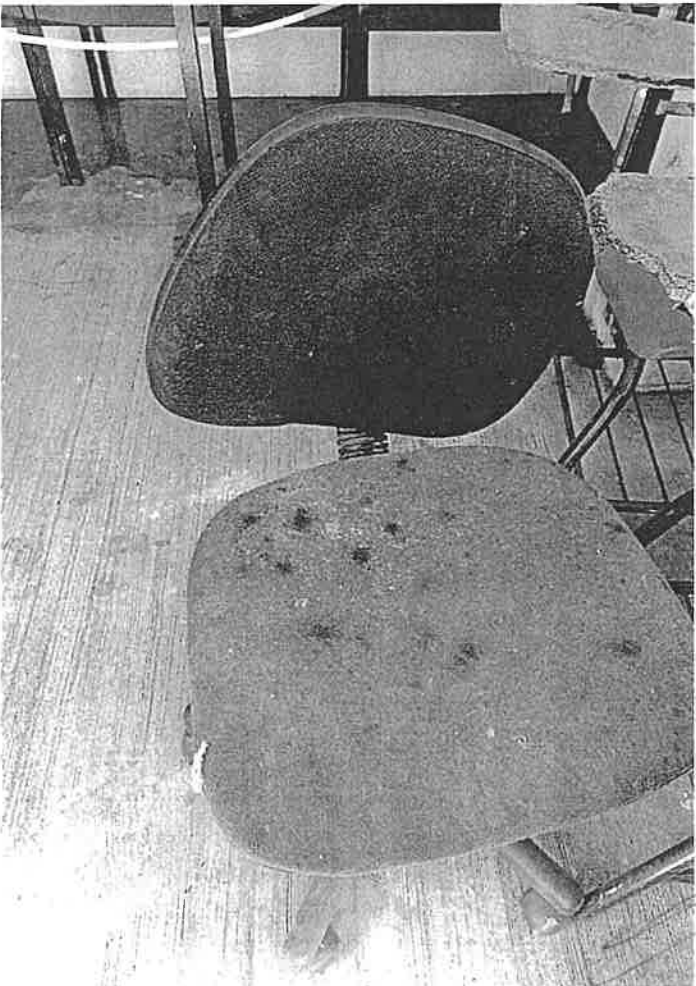
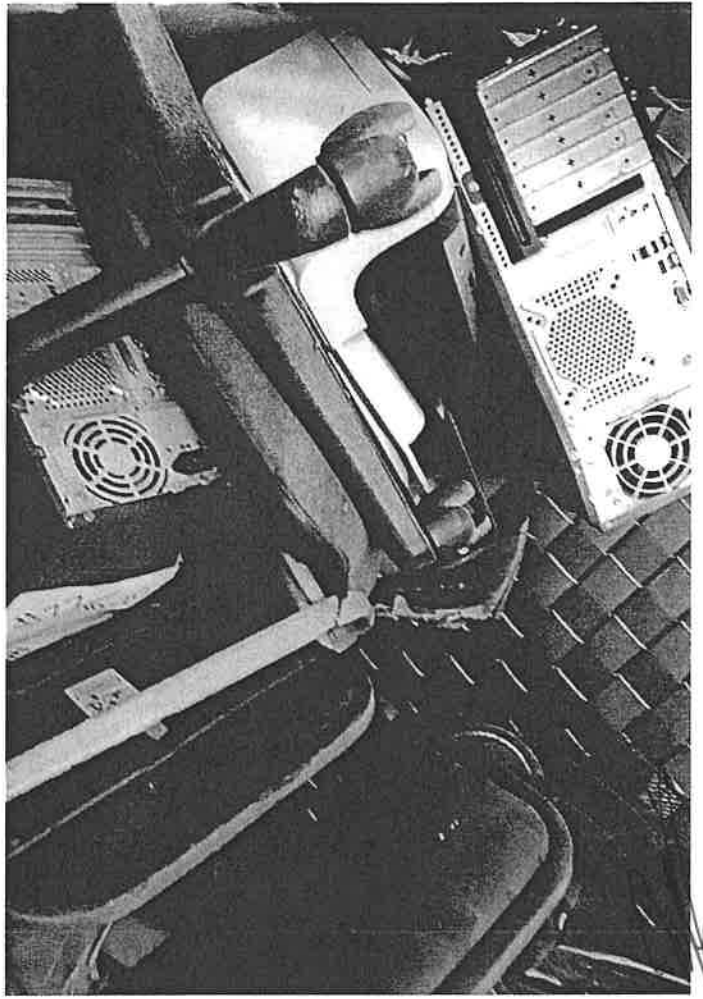

Handwritten notes on the right side of the page, including a large '2' and other illegible scribbles.

Handwritten letter 'a' at the bottom of the page.

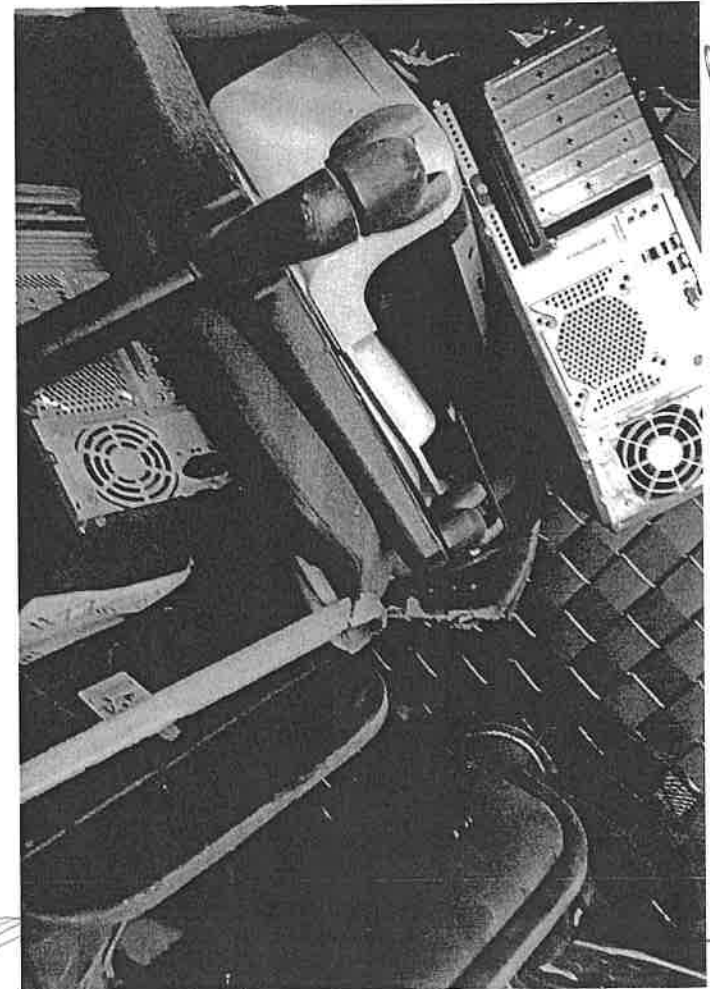
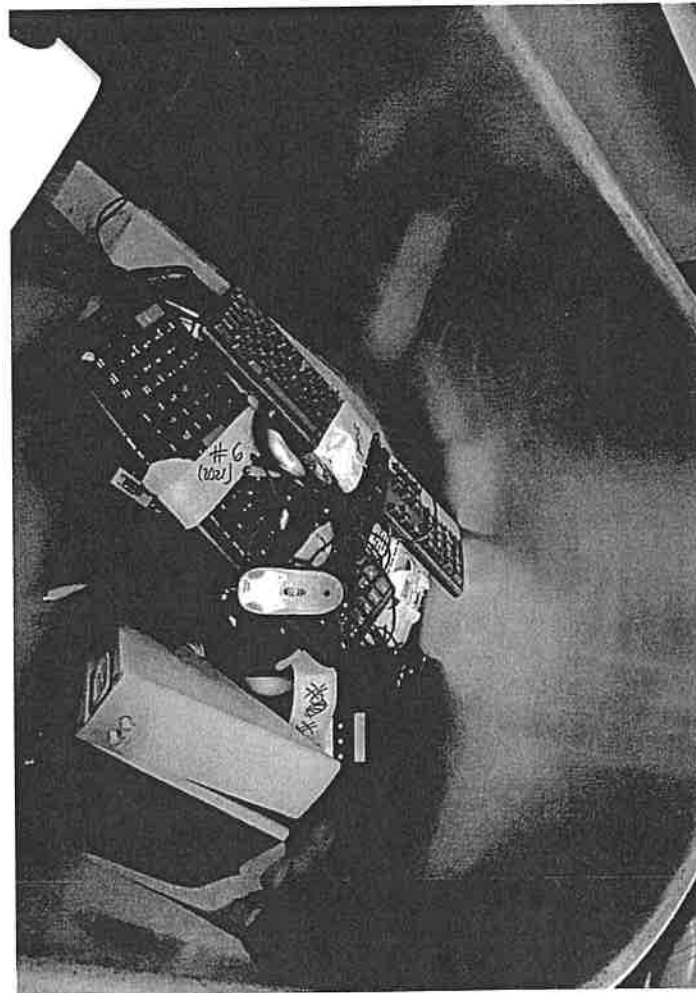
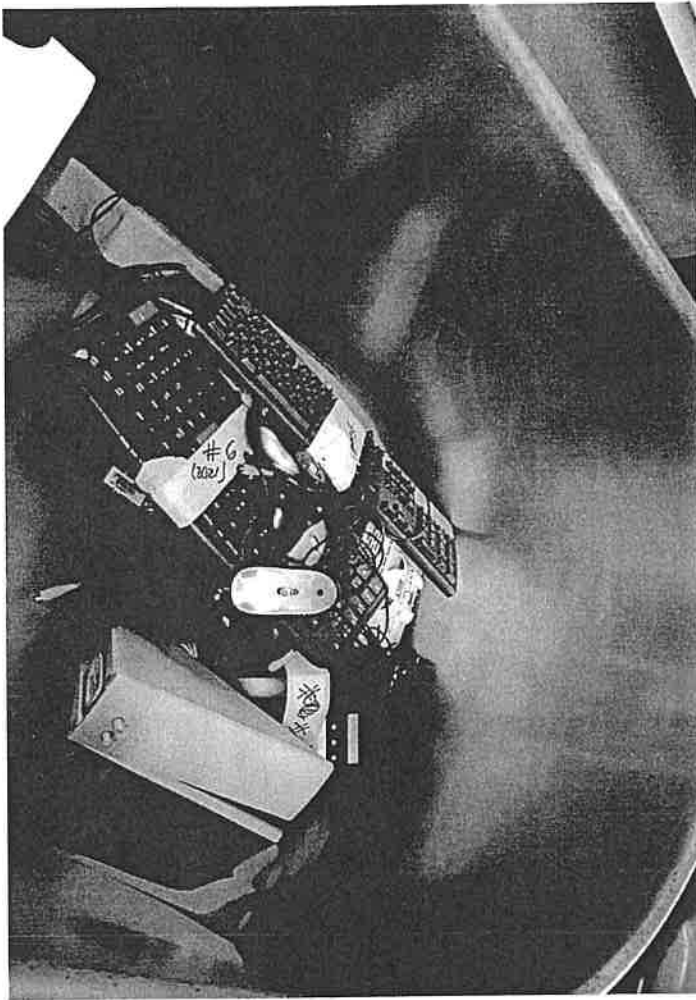

Handwritten notes and signatures on the right margin, including a large signature at the top and the letters "T S" and "C" below it.