



VERACRUZ
GOBIERNO
DEL ESTADO



DIF
Estatal
Veracruz



ME LLENA DE ORGULLO

DSP: SSE/D-3866/2022

CONTRATO No. LS-078.22
DERIVADO DE LA LS-103C80801/035/2022

CONTRATO DE COMPRAVENTA PARA LA CONTRATACIÓN DEL SERVICIO DE SUMINISTRO A TRAVÉS DE TARJETAS DISPENSADORAS DE SALDO PARA LA CARGA DE GASOLINA O DIÉSEL, QUE CELEBRAN, POR UNA PARTE, EL SISTEMA PARA EL DESARROLLO INTEGRAL DE LA FAMILIA DEL ESTADO DE VERACRUZ, REPRESENTADO POR NAYELI MARTÍNEZ CALDERÓN, EN SU CARÁCTER DE PRESIDENTA DEL SUBCOMITÉ DE ADQUISICIONES, ARRENDAMIENTOS, ADMINISTRACIÓN Y ENAJENACIÓN DE BIENES MUEBLES DEL SISTEMA PARA EL DESARROLLO INTEGRAL DE LA FAMILIA DEL ESTADO DE VERACRUZ DE IGNACIO DE LA LLAVE, DIRECTORA ADMINISTRATIVA Y APODERADA LEGAL DEL REFERIDO ORGANISMO, A QUIEN EN LO SUCESIVO SE LE DENOMINARÁ "EL DIF ESTATAL", Y POR LA OTRA, LA EMPRESA "EFECTIVALE, S. DE R.L. DE C.V.", REPRESENTADA LEGALMENTE POR ROCIO HIDALGO GALINDO, A QUIEN EN LO SUCESIVO SE LE DENOMINARÁ "EL PROVEEDOR", QUIENES AL ACTUAR DE MANERA CONJUNTA SE LES IDENTIFICARÁ EN EL PRESENTE CONTRATO COMO "LAS PARTES", AL TENOR DE LOS SIGUIENTES:

ANTECEDENTES

A) Que el Sistema para el Desarrollo Integral de la Familia del Estado de Veracruz de Ignacio de la Llave, está legalmente facultado con fundamento en lo que establecen los artículos 185, 186 y demás relativos y aplicables del Código Financiero para el Estado de Veracruz de Ignacio de la Llave; 1 fracción I, 3 fracción V, 7, 9, 26 fracción II, 27 fracción III, 48, 50, 51, 56, 57, 58 y demás relativos y aplicables de la Ley de Adquisiciones, Arrendamientos, Administración y Enajenación de Bienes Muebles del Estado de Veracruz de Ignacio de la Llave; 37 fracciones VII y XXIII del Reglamento Interior del Sistema para el Desarrollo Integral de la Familia del Estado de Veracruz de Ignacio de la Llave; para la realización del procedimiento de contratación.

B) Que con fundamento en el artículo 43 fracción VII de la Ley de Adquisiciones, Arrendamientos, Administración y Enajenación de Bienes Muebles del Estado de Veracruz de Ignacio de la Llave, y la base Décima Sexta de las Bases de la Licitación, conforme a la evaluación cualitativa que realizó el personal del Departamento de Servicios Generales, el cual contiene el cumplimiento e incumplimiento de las especificaciones establecidas en el Anexo Técnico y Bases del presente procedimiento, de lo que se desprende que los Licitantes: AFECTIVALE, S. DE R.L. DE C.V. cumple cualitativamente con las especificaciones técnicas descritas en el Anexo Técnico de la Licitación, que GRUPO FERCHE S.A. DE C.V. incumple en la base séptima fracción II de las bases de licitación ya que presenta una relación de cobertura estatal y la solicitada es a nivel nacional y en la base séptima fracción IV se solicitó escrito en

Km. 1.5 Carretera Xalapa-Coatepec Col. Benito Juárez,
C.P. 91070, Xalapa, Veracruz, México
Tel. (228) 842 37 30 / 842 37 37
www.difver.gob.mx





VERACRUZ
GOBIERNO
DEL ESTADO



DIF
Estatal
Veracruz



ME LLENA DE ORGULLO

donde se describa el Sistema de Soporte Electrónico, de libre acceso, que permita la administración y control de las tarjetas dispensadoras, y en el que se podrá consultar en tiempo real, los movimientos, las asignaciones de cada una de las tarjetas, así como obtener reportes del lugar, fecha, hora de carga de combustible y saldo de cada tarjeta, y en su proposición técnica menciona un portal de internet, por lo que se desecha su proposición técnica, que el Dictamen Económico de la evaluación de la Proposición Económica emitido por la Jefatura de Licitaciones, dependiente de la Subdirección de Recursos Materiales, y en virtud de que se descalificó la Propuesta del Licitante GRUPO FERCHE, S.A. DE C.V., se procedió a practicar la investigación de mercado en términos de lo que establece el artículo 58 de la Ley de Adquisiciones, Arrendamientos, Administración y Enajenación de Bienes Muebles del Estado de Veracruz de Ignacio de la Llave, con la empresa TOKA INTERNACIONAL S.A.P.I DE C.V. documento que corre agregado en el expediente determinando que la Proposición Económica EFECTIVALE, S DE R.L. DE C.V., es la más baja y conveniente al interés de la convocante.

C) Que una vez valorados los aspectos legales, técnicos y económicos de las Proposiciones presentadas por los licitantes, GRUPO FERCHE S.A. DE C.V. y EFECTIVALE, S DE R.L. DE C.V., se determina con base en el Dictamen Técnico emitido por el Departamento de Servicios Generales, y el Dictamen Económico emitido por el Departamento de Licitaciones dependiente de la Subdirección de Recursos Materiales y Servicios Generales, señalados en los considerandos SEGUNDO y TERCERO del Fallo, y con fundamento en los artículos 57 y 58 de la Ley de Adquisiciones, Arrendamientos, Administración y Enajenación de Bienes Muebles del Estado de Veracruz de Ignacio de la Llave, y a la base Vigésima de la Licitación, la Comisión de Licitación determina que la Adjudicación de la partida única relativa a la **CONTRATACIÓN DEL SERVICIO DE SUMINISTRO DE COMBUSTIBLE A TRAVÉS DE TARJETAS DISPENSADORAS DE SALDO PARA LA CARGA DE GASOLINA O DIÉSEL**, se resuelva a favor del Licitante: **EFECTIVALE, S DE R.L. DE C.V.**

D) El presente contrato se celebra de conformidad con lo establecido en los artículos 26 fracción II, 27 fracción III, 51, 56, 57 y demás relativos y aplicables de la Ley de Adquisiciones, Arrendamientos, Administración y Enajenación de Bienes Muebles del Estado de Veracruz de Ignacio de la Llave.

DECLARACIONES

I.- DE "EL DIF":

A) Es un Organismo Público Descentralizado con personalidad jurídica y patrimonio propio, de conformidad con lo establecido en el artículo 15 de la Ley Sobre el Sistema Estatal de Asistencia Social.



ESTADOS UNIDOS MEXICANOS
GOBIERNO DEL ESTADO VERACRUZ
DIF

[Handwritten signature]

[Handwritten signature]

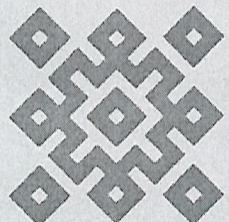



VERACRUZ
GOBIERNO
DEL ESTADO



DIF
Estatad
Veracruz



ME LLENA DE ORGULLO

B) Comparece a suscribir el presente documento Nayeli Martínez Calderón, en su carácter de Presidenta del Subcomité de Adquisiciones, Arrendamientos, Administración y Enajenación de Bienes Muebles, Apoderada Legal y Directora Administrativa del Sistema para el Desarrollo Integral de la Familia del Estado de Veracruz de Ignacio de la Llave, de conformidad con lo establecido en el artículo 37, fracciones VII, VIII, XVI y XXIII del Reglamento Interior del Sistema para el Desarrollo Integral de la Familia del Estado de Veracruz de Ignacio de la Llave, conforme al Manual de Organización y Funcionamiento del Subcomité de Adquisiciones, Arrendamientos, Administración y Enajenación de Bienes Muebles del Sistema para el Desarrollo Integral de la Familia del Estado de Veracruz de Ignacio de la Llave.

Nayeli Martínez Calderón, Directora Administrativa del Sistema para el Desarrollo Integral de la Familia del Estado de Veracruz, acredita su personalidad con el nombramiento de fecha 13 de septiembre del dos mil veintiuno, emitido por Rebeca Quintanar Barceló, Directora General del Organismo, así como por el Poder General para Actos de Administración, de fecha 12 de julio del año dos mil veintidós, el cual consta en el Libro Ciento Noventa y Siete, Instrumento Notarial número Diecisiete Mil Ochocientos Treinta y Tres, pasada ante la fe del Licenciado Eugenio Adalberto Vásquez Muñoz, Titular de la Notaria número Veintisiete y del Patrimonio Inmobiliario Federal de la Décima Primera Demarcación Notarial, con cabecera y residencia en la Ciudad de Xalapa-Enríquez, Veracruz de Ignacio de la Llave.

C) Señala como su domicilio para todos los efectos de este contrato, el ubicado en Kilómetro 1.5, Carretera Xalapa-Coatepec, Colonia Benito Juárez, Código Postal 91070, Xalapa-Enríquez, Veracruz de Ignacio de la Llave.

II.- DE "EL PROVEEDOR":

A) Es una sociedad mercantil, constituida bajo las leyes mexicanas, tal como lo acredita con la escritura pública número Ciento Treinta Mil Trescientos Treinta y Dos, Libro Tres Mil Ochocientos Sesenta y Dos, ante la fe del Licenciado Fausto Rico Álvarez, Titular de la Notaria Número seis del Distrito Federal.

B) Comparece a la celebración del presente instrumento jurídico, Rocío Hidalgo Galindo, en carácter de Apoderada Legal de la sociedad mercantil denominada "EFECTIVALE, S DE RL DE CV", tal como lo acredita con la escritura pública número Veinticuatro Mil Seiscientos Ochenta y Uno, Libro Trescientos Ochenta, ante la fe del Licenciado Juan José A. Barragán Abascal, Titular de la Notaria Número ciento setenta y uno del Distrito Federal.

Km. 1.5 Carretera Xalapa-Coatepec Col. Benito Juárez,
C.P. 91070, Xalapa, Veracruz, México
Tel. (228) 842 37 30 / 842 37 37
www.difver.gob.mx





VERACRUZ
GOBIERNO
DEL ESTADO



DIF
Estatal
Veracruz



C) Es una persona moral con las siguientes actividades económicas: la prestación de toda clase de servicios relacionados con previsión social, incluyendo entre otros, la emisión, suscripción, administración, cargo y/o reembolso de cupones, vales, tarjetas inteligentes o cualquiera otra contraseña o sistema electrónico de pagos que puedan ser utilizados por los tenedores o afiliados a los mismos como medios de pago de : 1. Comidas en restaurantes de la República Mexicana, despensas en tiendas o centros comerciales de la República Mexicana, Gasolina o derivados del petróleo, gasolineras, talleres o estaciones de servicio o en cualquiera otros establecimientos comerciales, industriales o de prestación de servicios, entre otros; con Registro Federal de Contribuyentes número EFE8908015L3 y con Registro de Padrón de Proveedores vigente número 18784, expedido por la Secretaría de Finanzas y Planeación del Estado de Veracruz de Ignacio de la Llave, en fecha siete de junio de dos mil veintidós.

D) Rocío Hidalgo Galindo, Apoderada Legal de la empresa "EFECTIVALE S DE RL DE CV", se identifica con credencial, expedida por el Instituto Nacional Electoral, con Clave de Elector número [REDACTED]

E) Señala como domicilio para efectos de este contrato el ubicado en la Calle Saltillo, número 19, Interior 5 Piso, Colonia Condesa, Código Postal 06140, en el Municipio de Cuauhtémoc, Ciudad de México.

III. DE "LAS PARTES":

A) Se reconoce mutuamente la capacidad legal y personalidad jurídica con que se ostentan y con las cuales celebran este contrato; y que conocen el alcance y contenido de este instrumento jurídico.

B) En la formalización de este instrumento no media error, dolo, mala fe, ni cualquier otro vicio que afecte el consentimiento con el que lo suscriben.

C) Es procedente la suscripción del presente instrumento jurídico de conformidad con los artículos 134 de la Constitución Política de los Estados Unidos Mexicanos, 1, 3 fracción I, 7, 9, 12, 25, 26 fracción II, 27 fracción III, 32, 42, 43, 44, 45, 47, 49, 51, 56, 57, 58, 62, 63, 64, 65, 73, 79 y demás relativos y aplicables de la Ley de Adquisiciones, Arrendamientos, Administración y Enajenación de Bienes Muebles del Estado de Veracruz de Ignacio de la Llave, 186, fracción XXXIII del Código Financiero para el Estado de Veracruz de Ignacio de la Llave, 37 fracciones VII, VIII, XVI y XXIII del Reglamento Interior del Sistema para el Desarrollo Integral de la Familia del Estado de Veracruz.





VERACRUZ
GOBIERNO
DEL ESTADO



DIF
Estatal
Veracruz



ME LLENA DE ORGULLO

Atentas a los antecedentes y declaraciones mencionadas en este contrato, **"LAS PARTES"** aceptan someterse a las siguientes:

CLÁUSULAS

PRIMERA. - OBJETO. - "EL DIF ESTATAL" se obliga a adquirir de **"EL PROVEEDOR"** y éste se obliga a prestar el servicio de **SUMINISTRO A TRAVES DE TARJETAS DISPENSADORAS DE SALDO PARA LA CARGA DE GASOLINA Y DIÉSEL** de acuerdo al **ANEXO I**, el cual pasa a formar parte integrante de este contrato, y a lo siguiente:

PARTIDA	DESCRIPCIÓN	UNIDAD DE MEDIDA	CONSUMO TOTAL	
UNICA	TARJETA ELECTRÓNICA PARA COMBUSTIBLE EN PVC (DIÉSEL Y GASOLINA)	PIEZA	\$1,999,999.10	
			SUBTOTAL	\$1,988,466.00
			COMISIÓN 0.50%	\$9,942.33
			IVA DE LA COMISIÓN	\$1,590.77
			TOTAL	\$1,999,999.10

SEGUNDA. - IMPORTE DEL CONTRATO. - para el cumplimiento del presente contrato **"EL DIF ESTATAL"** se compromete a pagar a **"EL PROVEEDOR"** un monto de \$1,988,466.00 (Un millón novecientos ochenta y ocho mil cuatrocientos sesenta y seis pesos 00/100 M.N.), más una comisión del 0.50% por la cantidad de \$9,942.33 (Nueve mil novecientos cuarenta y dos pesos 33/100 M.N.), más el Impuesto al Valor Agregado de la Comisión por \$1, 590.77 (Mil quinientos noventa pesos 77/100 M.N.), haciendo un Total de \$,1 999, 999.10 (Un millón novecientos noventa y nueve mil novecientos noventa y nueve pesos 10/100 M.N.)

"LAS PARTES" convienen los precios unitarios serán fijos durante la vigencia contrato, de conformidad con el artículo 10 último párrafo de la Ley de Adquisiciones, Arrendamientos, Administración y Enajenación de Bienes Muebles del Estado de Veracruz de Ignacio de la Llave.

Km. 1.5 Carretera Xalapa-Coatepec Col. Benito Juárez,
C.P. 91070, Xalapa, Veracruz, México
Tel. (228) 842 37 30 / 842 37 37
www.difver.gob.mx

[Handwritten signature in blue ink]





VERACRUZ
GOBIERNO
DEL ESTADO



DIF
Estatal
Veracruz



TERCERA. - FORMA DE PAGO. - "EL DIF ESTATAL" pagará a **"EL PROVEEDOR"** de conformidad con los CFDI emitidos en pesos mexicanos, mediante depósito electrónico, dentro de los TREINTA DÍAS NATURALES, posteriores a la entrega de la factura.

La contratante cuenta con la disponibilidad presupuestal emitida por la Secretaría de Finanzas y Planeación mediante un Dictamen de Suficiencia Presupuestal (DSP) SSE/D-3866/2022 de fecha 16 de noviembre del año en curso, correspondiente a recursos de Subsidio Estatal de Participaciones Federales.

CUARTA. - LUGAR Y FECHA DE ENTREGA. - De común acuerdo **"LAS PARTES"** establecen que se seguirán utilizando las tarjetas electrónicas para combustible en PVC que se derivaron del contrato anterior el cual se identifica con el número AD-012.2022 de fecha 06 de abril del presente año, de acuerdo a las cantidades y especificaciones del **ANEXO I**.

"EL PROVEEDOR" utilizará bajo su responsabilidad el transporte que él designe para la entrega de los bienes, garantizando la misma en el tiempo requerido y en condiciones óptimas liberando al Gobierno del Estado de Veracruz de Ignacio de la Llave o al Sistema para el Desarrollo Integral de la Familia del Estado de Veracruz de Ignacio de la Llave de costos adicionales por servicios de entrega quedando estos a cargo de **"EL PROVEEDOR"**.

QUINTA. - GARANTÍA.- "EL PROVEEDOR" garantizará el suministro de combustible a través de las tarjetas dispensadoras, por el término de la vigencia del contrato, cubriendo cualquier defecto de fabricación, composición o vicio oculto de las tarjetas. El servicio también deberá proporcionar accesibilidad de carga de combustible en la mayor parte del territorio veracruzano, además de contar con cobertura nacional.

Asimismo, **"EL PROVEEDOR"** deberá reponer sin costo para **"EL DIF ESTATAL"**, en un término no mayor a **DOS DÍAS HÁBILES** posteriores al requerimiento formulado por escrito por **"EL DIF ESTATAL"**, las tarjetas que presenten fallas en su funcionamiento y las que hubieran sido reportadas como robadas o extraviadas.

"EL PROVEEDOR" se obliga a responder por su cuenta y riesgo de los daños y/o perjuicios que por su inobservancia o negligencia, llegue a causar a **"EL DIF ESTATAL"** y/o a terceros, con motivo de las obligaciones pactadas en este instrumento jurídico.

SEXTA. - VIGENCIA. - "LAS PARTES" convienen que la vigencia del contrato será a partir de la firma del mismo al 31 de diciembre de dos mil veintidós o hasta que se finiquiten todas las obligaciones contraídas, siempre y cuando lo permita la normatividad aplicable.





VERACRUZ
GOBIERNO
DEL ESTADO



DIF
Estatal
Veracruz



SÉPTIMA. - PROHIBICIÓN DE CESIÓN DE DERECHOS. - "EL PROVEEDOR" se obliga a no ceder en forma parcial ni total, a favor de cualquier otra persona física o moral, los derechos y obligaciones que se deriven de este contrato.

OCTAVA. - IMPUESTOS Y DERECHOS. - Los impuestos y derechos que procedan con motivo de la adquisición de los bienes, objeto del presente contrato, serán pagados por **"EL PROVEEDOR"**, conforme a la legislación aplicable en la materia.

NOVENA. - PATENTES, MARCAS, DERECHOS DE AUTOR. - "EL PROVEEDOR" se obliga con **"EL DIF ESTATAL"**, a responder por los daños y/o perjuicios que le pudiera causar a este o a terceros si con motivo de la adquisición de los bienes, viola derechos de autor, de patentes y/o marcas u otro derecho reservado a nivel nacional o internacional.

Por lo anterior, **"EL PROVEEDOR"** manifiesta en este acto bajo protesta de decir verdad no encontrarse en ninguno de los supuestos de infracción a la Ley Federal del Derecho de Autor, ni a la Ley de la Propiedad Industrial.

En caso de que sobreviniera alguna reclamación en contra de **"EL DIF ESTATAL"** por cualquiera de las causas antes mencionadas, la única obligación de este será la de dar aviso en el domicilio previsto en este instrumento a **"EL PROVEEDOR"**, para que este lleve a cabo las acciones necesarias que garanticen la liberación de **"EL DIF ESTATAL"** de cualquier controversia o responsabilidad de carácter civil, mercantil, penal y/o administrativa que en su caso se ocasione.

DÉCIMA.- FIANZA.- De conformidad con lo dispuesto por el artículo 64, fracción II, de la Ley de Adquisiciones, Arrendamientos, Administración y Enajenación de Bienes Muebles del Estado de Veracruz de Ignacio de la Llave, con el fin de garantizar el debido cumplimiento del presente contrato, el pago de daños y perjuicios ocasionados por su incumplimiento, el pago de penas convencionales y todas las obligaciones contraídas en el mismo, **"EL PROVEEDOR"** otorgará una póliza de fianza expedida por compañía legalmente autorizada para ello, por el importe de **\$198,846.60 (Ciento noventa y ocho mil ochocientos cuarenta y seis pesos 60/100 M.N.)**, el cual es el equivalente al 10% del monto total de lo contratado, sin incluir contribuciones, que se generen por la operación, en favor de la Secretaría de Finanzas y Planeación del Estado de Veracruz de Ignacio de la Llave, la cual se deberá entregar a más tardar dentro de los **DIEZ DÍAS NATURALES** siguientes a la firma del contrato.

I.- La fianza estará vigente por **UN AÑO**, a partir de la recepción de los bienes.

II.- La afianzadora deberá aceptar expresamente someterse al procedimiento de ejecución establecido en los artículos 178, 282 y 283 de la Ley de Instituciones de Seguros y de Fianzas.

Km. 1.5 Carretera Xalapa-Coatepec Col. Benito Juárez,
C.P. 91070, Xalapa, Veracruz, México
Tel. (228) 842 37 30 / 842 37 37
www.difver.gob.mx

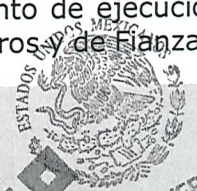
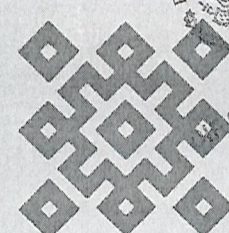

ESTADOS UNIDOS MEXICANOS
GOBIERNO DEL ESTADO DE VERACRUZ
DIRECCIÓN JURÍDICA
Y CONSULTIVA



VERACRUZ
GOBIERNO
DEL ESTADO



III.- La afianzadora se deberá comprometer a pagar hasta la cantidad del importe de la fianza y el monto resultante de la aplicación de las penas convencionales del presente contrato, en caso de que su fiado no justifique plenamente y a satisfacción de **"EL DIF ESTATAL"** el cumplimiento del mismo.

IV.- Asimismo, deberá señalarse que la compañía afianzadora se compromete a seguir afianzando en el caso de que se otorguen prórrogas o esperas al fiado para el cumplimiento de las obligaciones que se afianzan.

V.- La póliza solamente podrá cancelarse a petición por escrito de **"EL DIF ESTATAL"** a la Secretaría de Finanzas y Planeación del Gobierno del Estado de Veracruz y esta a su vez lo solicitará a la afianzadora.

DÉCIMA PRIMERA. - PENAS CONVENCIONALES. - "EL DIF ESTATAL" aplicará las penas convencionales de acuerdo a lo siguiente:

I. Cuando exista incumplimiento total o parcial por parte de **"EL PROVEEDOR"** en las entregas de los bienes, se aplicará una pena convencional de 5 al millar por cada día natural de atraso, para lo cual **"EL PROVEEDOR"** deberá emitir nota de crédito a favor de **"EL DIF ESTATAL"** por el monto correspondiente a dicha pena convencional.

II. En ningún caso indicado el monto de la pena convencional excederá del monto total de la fianza del cumplimiento de contrato. De conformidad con el artículo 62 de la Ley de Adquisiciones, Arrendamientos, Administración y Enajenación de Bienes Muebles del Estado de Veracruz de Ignacio de la Llave.

Cuando exista incumplimiento total del contrato se hará efectiva la fianza relativa al cumplimiento del contrato.

DÉCIMA SEGUNDA.- CUMPLIMIENTO DE OBLIGACIONES FISCALES.- "EL PROVEEDOR" se obliga a presentar la constancia de cumplimiento de obligaciones fiscales por contribuciones estatales y opinión de cumplimiento de obligaciones fiscales, la primera expedida por la Dirección General de Recaudación de la Secretaría de Finanzas y Planeación, y la segunda emitida por la página del Servicio de Administración Tributaria, respecto de impuestos federales, las que deberán tener como máximo 30 días de haber sido expedidas, sin las cuales no será procedente su pago establecido en el presente instrumento jurídico, de conformidad con el artículo 9 Bis del Código Financiero para el Estado de Veracruz de Ignacio de la Llave, sin responsabilidad para **"EL DIF ESTATAL"**.

[Handwritten signature]

[Handwritten signature]

ESTADOS UNIDOS MEXICANOS

GOBIERNO DEL ESTADO DE VERACRUZ

DIRECCIÓN JURÍDICA Y CONSULTIVA

8



VERACRUZ
GOBIERNO
DEL ESTADO



DÉCIMA TERCERA. - CAUSAS DE RESCISIÓN DEL CONTRATO. - "EL DIF ESTATAL" podrá rescindir administrativamente el presente contrato en caso de incumplimiento de las obligaciones a cargo de **"EL PROVEEDOR"**, establecidas en el presente instrumento jurídico, sin necesidad de declaración judicial previa, adoptando el procedimiento establecido en el artículo 79 de la Ley de Adquisiciones, Arrendamientos, Administración y Enajenación de Bienes Muebles del Estado de Veracruz de Ignacio de la Llave.

DÉCIMA CUARTA. -RELACIÓN LABORAL. "LAS PARTES" convienen que **"EL DIF ESTATAL"** no adquiere ninguna obligación con **"EL PROVEEDOR"**, ni para con sus trabajadores que el mismo contrate para la adquisición o distribución de los bienes, objeto del presente contrato.

Asimismo, no se le considerará a **"EL DIF ESTATAL"** bajo ninguna circunstancia como patrón sustituto y **"EL PROVEEDOR"** será el único responsable por la negligencia, impericia o dolo en que incurran los trabajadores a su servicio.

DÉCIMA QUINTA. - TERMINACIÓN ANTICIPADA. - "LAS PARTES" podrán terminar anticipadamente el presente contrato, mediante **convenio**, por causas de fuerza mayor o fortuitas, debidamente acreditadas o por interés del Estado o por así convenir a los intereses de **"EL DIF ESTATAL"**.

DÉCIMA SEXTA.- MODIFICACIONES.- De conformidad con lo establecido en el artículo 65 de la Ley de Adquisiciones, Arrendamientos, Administración y Enajenación de Bienes Muebles del Estado de Veracruz de Ignacio de la Llave, **"EL DIF ESTATAL"**, podrá acordar por escrito ampliación mediante Adendum del presente contrato, siempre que no sea superior al 20 por ciento de lo originalmente pactado y **"EL PROVEEDOR"** sostenga los precios contratados originalmente, igual porcentaje se aplicará en su caso a la prórroga que se haga respecto a la vigencia del contrato, las ampliaciones se harán dentro de los seis meses posteriores a la firma del contrato.

Asimismo, **"LAS PARTES"** podrán establecer mediante convenio modificatorio alguna variante sobre el cumplimiento del presente contrato, siempre y cuando no perjudique al presupuesto autorizado de **"EL DIF ESTATAL"**.

DÉCIMA SÉPTIMA.-ENLACE.-Para efectos del cumplimiento del presente Contrato, **"EL DIF ESTATAL"** designa a la persona Titular del Departamento de Servicios Generales será el encargado de supervisar el servicio de suministro a través de las tarjetas dispensadoras.

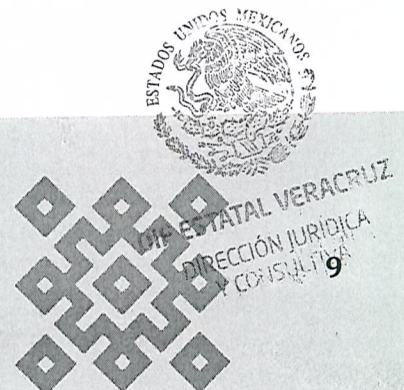



VERACRUZ
GOBIERNO
DEL ESTADO



DIF
Estatal
Veracruz



ME LLENA DE ORGULLO

DÉCIMA OCTAVA.-SOLUCIÓN DE CONTROVERSIAS.-Para la interpretación y cumplimiento del presente contrato, **"LAS PARTES"** convienen en someterse expresamente a la jurisdicción y competencia de los Tribunales de la Ciudad de Xalapa-Enríquez, Veracruz de Ignacio de la Llave, renunciando al fuero que les pudiera corresponder en atención a su domicilio presente o futuro o cualquier otra circunstancia similar.

DÉCIMA NOVENA.-CLÁUSULA ESPECIAL.-"LAS PARTES" reconocen la personalidad de la Procuraduría Fiscal de la Secretaría de Finanzas y Planeación del Gobierno del Estado de Veracruz de Ignacio de la Llave, para efectos de hacer efectivas las garantías otorgadas en este contrato, acordando que, si la literalidad del texto de fianza lo permite, esta cláusula deberá insertarse en el texto mismo de la constitución de garantías.

Enteradas **"LAS PARTES"** del alcance, contenido y fuerza legal del presente instrumento lo firman en la Ciudad de Xalapa-Enríquez, Veracruz de Ignacio de la Llave, el doce de diciembre del dos mil veintidós.

POR "EL DIF ESTATAL"

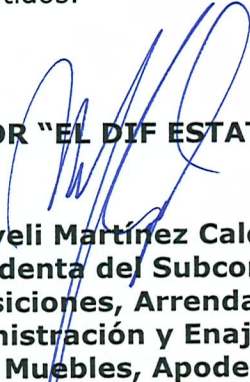
Nayeli Martínez Calderón
Presidenta del Subcomité de
Adquisiciones, Arrendamientos,
Administración y Enajenación
de Bienes Muebles, Apoderada Legal y
Directora Administrativa del
Sistema para el Desarrollo
Integral de la Familia del Estado
de Veracruz de Ignacio de la Llave.

POR "EL PROVEEDOR"

Rocío Hidalgo Galindo
Apoderada Legal de la empresa
"EFECTIVALE, S. DE R.L. DE C.V."

Esta hoja de firmas corresponde al contrato N°.LS-078.22, derivado de la LS-103C80801/035/2022, que celebran por una parte el Sistema para el Desarrollo Integral de la Familia del Estado de Veracruz de Ignacio de la Llave y la empresa "EFECTIVALE, S. DE R.L. DE C.V.", de fecha 12 de diciembre del 2022.



DIF ESTATAL VERACRUZ
DIRECCIÓN JURÍDICA
Y CONSULTIVA

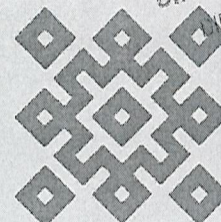



VERACRUZ
GOBIERNO
DEL ESTADO



ANEXO 1

PARTIDA	CONCEPTO	DESCRIPCIÓN	UNIDAD DE MEDIDA
ÚNICA	Tarjetas electrónicas de combustible	TARJETA ELECTRÓNICA PARA COMBUSTIBLE EN PVC (DIÉSEL Y GASOLINA)	Pieza



DIF ESTATAL VERACRUZ
DIRECCIÓN JURÍDICA
Y CONSULTIVA

